



TWENTY ONE GROUP

ALL JAPANESE
MOTORCYCLES
OFFER
WILL
5.23sat: 24sun.

DID jmx 2026 3
ALL JAPAN MOTOCROSS CHAMPIONSHIP

・会場 埼玉県川越オフロードビレッジ ・主催 有限会社うず潮レーシング ・公認 一般財団法人日本モーターサイクルスポーツ協会 ・後援 埼玉県 川越市 公益社団法人小江戸川越観光協会

ごあいさつ

D.I.D全日本モトクロス選手権シリーズ2026 第3戦関東大会21Groupカップが本県で盛大に開催されますことを心からお喜び申し上げます。また、本大会の開催に当たり御尽力されました関係者の皆様、そして各地からお集まりの選手の皆様に、深く敬意と歓迎の意を表します。

本県では、スポーツの力を様々な分野で発揮していく「スポーツがはぐくむ 輝く埼玉」の実現を目指し、スポーツの推進に取り組んでいます。そのような中で、本大会が開催されますことは、モータースポーツの魅力を多くの方々に伝えるとともに、本県のスポーツ振興や地域の活性化につながる大変意義深い機会であると感じています。

モトクロスは、自然の地形を生かしたダイナミックなコースを舞台に、卓越した技術と精神力が求められるモータースポーツです。選手の皆様が繰り広げる熱戦は、多くの観客に感動と興奮を与え、スポーツの魅力を伝えてくれるものと期待しております。

また、厳しいコンディションの中でも最後まで勝利を目指して走り続ける選手たちの姿で、未来のライダーを目指すこともたちに夢と希望を与えることを願っています。選手の皆様には、日頃の厳しいトレーニングの成果を存分に発揮していただき、安全に留意しながら、最後まで熱いレースを繰り広げていただきたいと思います。そして、会場に集うすべての方々の記憶に残る、素晴らしい大会となることを祈念いたします。御来場の皆様におかれましては、トップライダーたちによる迫力ある走りと高度なテクニックを間近で体感していただき、モトクロスの魅力を存分に味わってください。

結びに、本大会の御成功と選手の皆様の御健闘、またモーターサイクルスポーツのますますの普及・発展を心から祈念申し上げまして、お祝いの言葉といたします。



埼玉県知事 大野 元裕



D.I.D全日本モトクロス選手権シリーズ2026 第3戦関東大会21Groupカップが盛大に開催されますことにお慶び申し上げます。自民党モータースポーツ振興議員連盟幹事長、自民党オートバイ議員連盟事務局長、自民党二輪車問題PT座長として、2015年より当大会の大会名誉顧問を務めさせて頂いております参議院議員の三原じゅん子でございます。

モータースポーツは、国民に夢と感動を与えると同時に、地域の活性化、観光の振興、関連産業の発展と技術の向上につながる大切な競技であります。

本大会は全日本選手権シリーズに参戦する国内のトッププロ国際A級からレディス・ジュニア・チャイルドクラスのライダーが全国から集結する大きなレースであります。

華麗なライディングでコースを攻略する勇猛果敢なチャレンジ精神は観客を魅了し、モトクロスの醍醐味を存分に味わって頂けると思います。

我が国のオートバイ産業とモータースポーツ界が世界のリーダーとして発展をしていくためにも、ファンの皆様をはじめ、関係者の皆様のお力の結集が必要であります。モトクロス競技の更なる技術の進化と発展を目指して頑張りましょう。

私どもも全力で応援させていただきます。

結びに、本日の大会開催に向けてご尽力されました主催者のMFJ並びにうず潮レーシング及び小江戸観光協会をはじめとする地元関係者の皆様方に経緯を表しますとともに、選手・チーム関係者・ファンの皆様方のご健勝とご多幸を祈念申し上げましてご挨拶とさせていただきます。



大会名誉顧問 参議院議員 三原じゅん子



ごあいさつ

D.I.D全日本モトクロス選手権シリーズ2026第3戦関東大会21Groupカップが、川越オフロードヴィレッジにて盛大に開催されますことを、心よりお祝い申し上げます。

主催者である一般財団法人日本モーターサイクルスポーツ協会及び有限会社うず潮レーシングの皆様、そして大会関係者の皆様におかれましては、モーターサイクルスポーツを通じた社会貢献活動に多大なるご尽力をいただいていることに、深く敬意を表します。また、全ての参加者が安全に競技を楽しめるよう、細心の注意を払って準備を進めてこられたことに感謝申し上げます。

さて、モトクロスは、エンジン音が響き渡る中、選手たちが未舗装のコースを駆け抜けるスリリングなスポーツです。ジャンプや急カーブを華麗にこなす姿は、観客にとっても圧巻であり、選手にとっては技術と勇気が試される場です。この大会を通じて、全国のモトクロス愛好者が一堂に会し、交流を深めることは、モトクロス競技のさらなる発展にとどまらず、地域の活性化にも寄与し、非常に意義深いものと考えております。出場される選手の皆様には、日頃の練習の成果を存分に発揮し、観客に感動を与えるレースを展開していただけることを期待しております。

今回会場となる川越市は、歴史と文化が息づく「小江戸」として、多くの観光客に愛されています。蔵造りの町並みや時の鐘、そして美しい風景が広がるこの街は、訪れる人々にとって魅力的な観光地です。また、川越は新しい文化やビジネスが融合する場としても発展を続けています。ご来場の皆様には、この機会にぜひ市内各所を訪れ、川越の多様な魅力を存分に感じていただければ幸いです。

結びに、本大会が安全に進行し、成功を収めることを心より願うとともに、選手の皆様、大会関係者の皆様のご活躍とご健勝、並びにご来場の皆様が充実した時間を過ごされることを心からお祈り申し上げます。



川越市長 森田 初恵



D.I.D全日本モトクロス選手権シリーズ2026第3戦関東大会21Groupカップが、川越ウエストポイント・オフロードヴィレッジにて盛大に開催されますこと心よりお慶び申し上げます。

ここオフロードヴィレッジは地元でもあり、休日になると少し離れた河川敷までモトクロスバイクのエンジン音が鳴り響き、遠方より多くのモトクロスファンが集いオフロードを楽しむ聖地でもあります。

元県議会議員 渋谷 実も大会に幾度とお招きいただき大会組織委員長 福本様はじめ関係者皆様との長年の御縁に心より感謝申し上げます。

モトクロス選手権の魅力は、一斉にスタートするエンジン音の高鳴り、未舗装で起伏の激しいオフロードコースを、その日のコースのコンディションに合わせてドライビングテクニックを競う、その技術向上に並々ならぬ鍛錬を積まれた選手の白熱した競技は圧巻であり、初めて観覧される皆様もきっとその魅力に心奪われることでしょう。

また、若男女問わず親子三世代でも楽しめるモータースポーツであることから、AIが進むこの世の中で、人としての大切な礼節を学ぶことの出来る素晴らしい機会であることを様々な場面で認識しております。

加えてモトクロスを楽しむ女性の方も増加しており、日々のメンタルヘルスの充実も含め、誰もが活躍し楽しめるオフロードの可能性は無限大でもあります。

以前、パリ・ダカールラリーに日本人として初参戦された、オートバイラリーのパイオニアでもある風間深志氏の勧めで、地元の古谷教習所で普通自動車二輪免許を取得することを決意し、バイクで風を切る爽快感と技術の習得は人生で初めての経験であり大切な時間でもありました。

そのことがモトクロスバイクとの素晴らしい出会いに繋がり、私自身これからもモトクロスの魅力を県政から微力ながら支援してまいりたいと存じます。

結びになりますが、本大会のご成功、モトクロスをはじめ、モータースポーツ全体の益々のご発展、すべてのモトクロスファン皆様の御多幸を心より祈念申し上げます。



自由民主党 埼玉県議会議員 渋谷 真実子



ごあいさつ

D.I.D全日本モトクロス選手権シリーズ2026第3戦関東大会21Groupカップの開催にあたり、21グループ主催によるモトクロスイベント「21グループカップ」を、モータースポーツの聖地・埼玉県川越市オフロードヴィレッジにて開催できますことを、心より光栄に思っております。

まずは本大会の開催に向け、多大なるご協力とご尽力をいただきました関係者の皆様に、そして日頃より熱い声援で支えてくださっている観客の皆様、ライダーの皆様、ご家族、ご関係者、そして全国のモトクロスファンの皆様に、深く感謝申し上げます。

毎年回を重ねるごとに熱気と規模を増し、多くのドラマと感動を生み出してきた「D.I.D 全日本モトクロス選手権シリーズ」。

ライダーたちの躍動感ある走り、支えるチームの努力、そして観客の皆様の熱い声援が一体となり、モトクロスの魅力を広く社会に伝えてきました。

今や全国のモトクロスファンから絶大な支持を集める大会へと成長しております。これは、ひとえにライダー一人ひとりの情熱と努力、そしてこの競技に魅了されるすべての人々の支えがあってこそその成果です。

モトクロスの醍醐味は、言うまでもなくその激しさと美しさが共存するリアルなドラマにあります。

目の前で繰り広げられるスリリングなレース展開、泥を蹴り上げながら疾走するライダーたちの姿は、まさに命をかけた真剣勝負。

観客の皆様には、ただの観戦を超え、心を揺さぶる体験を提供できることでしょうか。

川越・オフロードヴィレッジの特設コースは、技術と戦略、そして勇気が試される舞台として、毎年多くの名場面を生み出してきました。

今年もまた、この場所から数々の新たなヒーローが誕生することを大いに期待しております。

コロナ禍から数年経った今、かつての賑わいと熱気が会場に再び満ちる中、私たちは改めて「リアルで感じるモータースポーツの力」を多くの方に届けたいと願っております。

本大会が、その魅力をより深く体感していただく機会となることを、心より願っております。

私たち21グループは、モータースポーツの発展に微力ながら貢献し続けるとともに、ライダーの支援、地域との連携、そして次世代のファン創出に向けた活動にも積極的に取り組んでまいります。

最後に、本大会に出場されるすべてのライダーの皆様が、日頃の努力を存分に発揮され、無事に、そして最高のパフォーマンスを披露されることを願っております。そして観客の皆様にとっても、記憶に残る熱い一日となることを、心より祈念いたします。



株式会社 アクシス21 / アクシス不動産 代表取締役社長 石村 卓也



ごあいさつ

D.I.D全日本モトクロス選手権シリーズ2026第3戦関東大会21Groupカップが有限会社うず潮レーシング オフロードヴィレッジモトクロスコースで開催されますことを心からお喜び申し上げます。

関東大会を応援させていただき5年目となりました。

今大会に準備に当たられました関係者の皆様に深く敬意を表するとともに、心より御礼申し上げます。

また、会場となるオフロードヴィレッジでは、毎月21日に腕時計専門店ベルモンドの日として2021年8月からイベントとしてもコラボレーションさせていただいております。

モトクロスをきっかけに腕時計に興味を持っていただければと考えております。

モトクロスは、エンジンを轟かせ、ハイスピードで走り、土煙を巻き上げ、豪快なジャンプ、華麗なコーナーリングなどを繰り返し、観客の目の前で競い合う過酷なモータースポーツです。レースを通じてたくさんの夢と感動のドラマが有り、このレースに挑むライダー達は強い肉体と精神力、高い技術が求められます。

ご来場いただいた皆様方におかれましては、モトクロスは他のモータースポーツに比べて選手との距離が近く、目の前で繰り広げられる激しいバトルは観戦者をくぎ付けにします。特にスタートの前の一瞬の静けさから、第1コーナーへの緊張感はモトクロスの醍醐味です。

開催地であるオフロードヴィレッジでの全日本モトクロス選手権では、我々21グループの出店も年々拡大させて、来場者様の現地観戦の楽しみが増えます様、お手伝いできればと思っております。

また、来場者の方が増え、たくさんの方にモータースポーツの素晴らしさをご体感いただき、心ゆくまでお楽しみください。

最後に参加されますライダーの皆様、メカニックやチーム運営に携わる皆様には、日頃の練習で積み上げた成果を存分に発揮し、エキサイティングなレース展開で多くの観戦者の皆様の心に残る素晴らしい大会になることをお祈り申し上げ、挨拶とさせていただきます。



株式会社 Luxes21 / BELLE MONDE 代表取締役社長 松鶴 文春



D.I.D全日本モトクロス選手権シリーズ2026第3戦関東大会21Groupカップにご来場いただき、誠にありがとうございます。

全日本モトクロス選手権は、1964年にスタートした国内最高峰のモトクロスレースであり、2026年は年間9大会が開催されます。

2026年3大会目となる本大会も、トップレベルの選手たちによる白熱したレースが行われることでしょう。

選手たちの華麗なる走行を、ご来場の皆さまもぜひお楽しみください。

大会に参加する選手たちにとって、全日本モトクロス選手権をはじめ、すべての大会が、日々の鍛錬の成果を発揮する場です。

すべての選手が、世界各地で活躍されることを願っております。

そしてより多くの方にモトクロスというスポーツの魅力を知っていただけるよう、私たちも尽力して参ります。

今後とも、皆さまの熱い応援をお願いいたします。

結びになりますが、本大会の開催にご尽力いただきましたすべての競技役員、関係者の皆さまに、心より感謝を申し上げます。

そして、参加選手、チーム関係者の皆さまのご健闘を祈念いたしまして、開催のご挨拶とさせていただきます。



株式会社 BRIGHT21 代表取締役社長 清水 優輝



こども食堂

継続のための支援を
お願いいたします！

こども食堂は
皆様のご支援で運営しています

あなたのご支援が
こどもの居場所づくりにつながります！！

こそだてびよりです！！



こそだてびより代表
小池

3,000円
のご寄付で

6人分

5,000円
のご寄付で

12人分

10,000円
のご寄付で

25人分

こども食堂の来年度運営資金が 300 万円たりません。

こども食堂

誰でもどうぞのこども食堂を毎週金曜日に開催。こども無料 / おとな 500 円で約 100 食程度、食事を提供しています。フードパントリーを行う場合もございます。

学習支援

近くに塾がない地域のこどもや経済的に塾に行けないこどもなどを対象に、高校生や大学生のボランティアなどが中心となって勉強を教えています。

遊び場・体験活動

こどもが創意工夫しながら、のびのびと遊ぶことができる場所の提供や、地域の大人たちと交流しながら様々な体験活動ができる機会をイベントを通して提供しています。

こどもたちに食事と笑顔の場を提供するためご協力をお願いいたします。

寄付の手順

銀行振込

下記までお振込ください。
【振込先】
住信 SBI ネット銀行 (0038)
法人第一支店 (106)
普通 2606409
一般社団法人こそだてびより

詳細はホームページより
ご覧ください。

右記の QR コードより
お申し込みいただけます。

SCAN ME!



ご支援
何卒お願い
いたします！



一般社団法人 こそだてびより

【こども食堂 1 号店】埼玉県川越市旭町 3-17-19 (隔週金曜日 17:00~19:00)
【こども食堂 2 号店】埼玉県川越市旭町 1-8-12 (隔週金曜日 17:30~19:30)
TEL 090-2417-2853 / MAIL kosodatebiyori.0401@gmail.com 【担当：小池】



KOSODATE.BIYORI

Google
クチコミ
満足度
高評価獲得
★★★★★

時計から覗ける 「美しい世界」をあなたに。

私たちは、時計にこだわる方々に選ばれるお店を目指し、創業以来時計と真摯に向き合ってきました。培ったノウハウを活かし、お客様が求める一本に出会えるようお手伝いいたします。

高級腕時計専門店でありながらも、どなたでも気軽にご来店いただける雰囲気大切にしています。リラックスした空間の中で楽しい会話を楽しみながら、お客様との信頼関係を築くことを大切にしております。

時計に関する疑問や興味をお持ちの方には、丁寧に説明いたします。皆様のご来店を心よりお待ちしております。

店舗買取手順

01



店頭にお越しいただけます。
あらかじめ来店予約をしていただくとスムーズにご案内できます。

02



スタッフが丁寧に査定いたします。
保証書などの付属品がございましたら査定額がUPする場合があります。

03



査定結果にご満足いただけた場合、現金かお振込にて査定額をお支払いいたします。

宅配買取

こんな方に
おすすめ

- ・忙しくて売りに行く時間がない
- ・遠方にお住まいで店舗へ行くのが難しい
- ・非対面での査定・買取をご希望の方

LINE 査定



友だち追加でお好きな時に何度でも無料で腕時計の査定額をお調べできます！

検索 ID @bellemonde

店舗情報

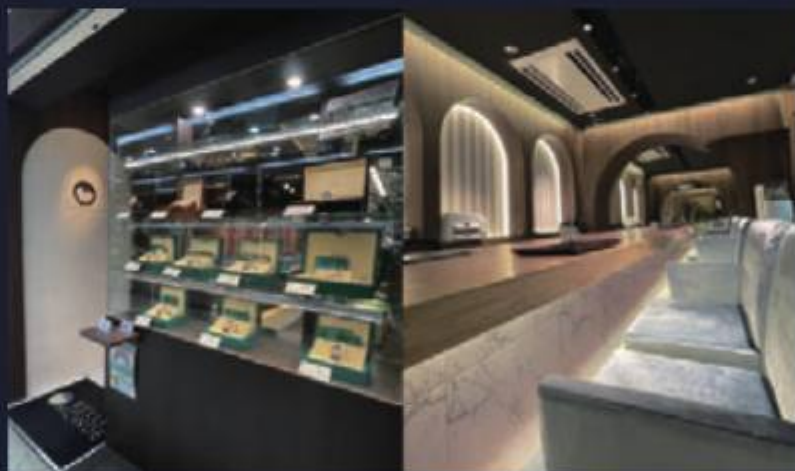

腕時計専門店ベルモンド【買取・販売】

BELLE MONDE

〒164-0001

東京都中野区中野 5-52-15 中野ブロードウェイ 3F

[営業時間] 12:00-19:00 不定休 (短縮営業・臨時休業あり)

[TEL] 03-6454-0940

[FAX] 03-6454-0941

公式オンラインストア

買取専門サイト

ベルモンド 中野



<https://bellemonde.tokyo>





+++
BRIGHT21
 Car Care Shop



プロの輝き

大切な愛車に、優しさを
 乗る人の心を満たす、究極の輝き。

カーコーティングにおいて、一台ずつそのお車の状態に応じた下地処理を行なっています。取り扱うコーティング剤も様々で、お客様のお車の環境に対応できる様をご用意しております。

施工に関しても、細部にわたり徹底的にチェックをし、ご納得いただける仕上がりをお約束いたします。専門の技術者ならではの丁寧な施工を心掛け、最高の一台を作り上げていきます。

MENU

			
買取 / 販売	点検 / 修理	車検	洗車
			
コーティング	保険	板金 / 塗装	各種カスタム

SHOP



+++
BRIGHT21
 Car Care Shop

株式会社 BRIGHT21

〒350-0822 埼玉県川越市大字山田1738-1

営業時間 10:00-19:00

TEL 049-298-8585

 G'ZOXコーティング施工正規代理店

HP



instagram



不動産の未来

私たちにお任せください

私たちは土地の価値を守りながら、地域の発展をお手伝いします。
信頼できるパートナーとして、あなたの土地に新たな希望を育てます。

アクシス不動産の強み

アクシス不動産では、お客様と一緒に最適な解決策を考えます。
専門の調査チームが徹底的に調査し、物件ごとに最適な活用方法を提案します。
土地の活用が面倒に感じる前に、ぜひ一度ご相談ください。

01



市街化調整区域の
取り扱いに強い

02



農地と山林の
取り扱い実績が豊富

03



売却後の用途にも
ご要望を最大限に反映

04



事業物件に強く
企業誘致が得意

不動産売却で お悩み解決

- ・不動産を売却することで大きな額の現金が手に入ります。
- ・税金や保険料、維持費用などの負担を軽減できます。
- ・管理の手間が省け、様々な問題から解放されます。

施工事例

1

山林から福祉施設へ



施工後



相続後に放置していた山林の樹木が道路まで伸び、市から伐採の指導がありました。相談を受けアクシス不動産が伐採を実施。その後、福祉施設の誘致に成功し、綺麗な建物が完成しました。

施工事例

2

農地からコンビニへ



施工後



腰を痛めて畑の管理が難しくなり、雑草が伸びて農業委員会から注意がありました。アクシス不動産が法令と立地を調査し、最適なコンビニチェーンの誘致に成功。地域の方々の生活が便利になりました。



アクシス不動産

商号
免許番号
代表者
設立
資本金
所在地

株式会社アクシス 21
埼玉県知事 (1) 第 25279 号
石村卓也
2021 年 2 月 3 日
9,000,000 円
埼玉県上尾市谷津 2 丁目 1-50-39 もりくま 13 ビル 5F

☎ 048-871-8731

営業時間 9:00~18:00 (定休日:日曜/月曜)

FAX 048-871-8732

HPはこちら



アクシス 21 不動産

検索



アクシスくん



旬の食材と雲丹料理

経験豊かな職人による四季折々の厳選食材と雲丹を中心とした洗練された創作和食料理。思わず「ごくり」と喉が鳴ります。器は、有田焼の様々なお皿で一品ずつ。季節の花や葉などもあしらひ、彩りとおもてなしの心を演出します。全国各地から厳選した日替わり鮮魚、雲丹に野菜や肉などを合わせた工夫の品々。料理長の自信作をぜひ、お試しください。

GOKURi名物「うにくごはん」

海苔の代わりに黒毛和牛を巻いた至福の雲丹軍艦。海と大地の恵みが口いっぱい広がります。

全国の銘酒

希少なプレミアム酒から新興ブランドまで日本各地の酒蔵から季節ごとに厳選した銘柄を多数揃えています。日本酒の好きな方はもちろん、ビギナーの方にも気軽に体験していただけるよう、60ml〜ご提供。

COURSE

GOKURiコース ￥7,500
ごくり自慢の食材を使ったカジュアルプラン

旬のおまかせコース ￥12,500
多種多彩な15品の小鉢料理

雲丹堪能コース ￥17,500
一度食べたなら忘れられない絶品雲丹をふんだんに



選り抜かれた日本酒と洗練された創作料理。煌めく和モダンの空間で過ごす、上質な空間。それら全てをカジュアルにご提案します。

家族や友人、恋人との特別なひととき、ビジネスパートナーとの重要な会合、ご自分へのご褒美。あらゆるシーンで上質な空間をお楽しみください。

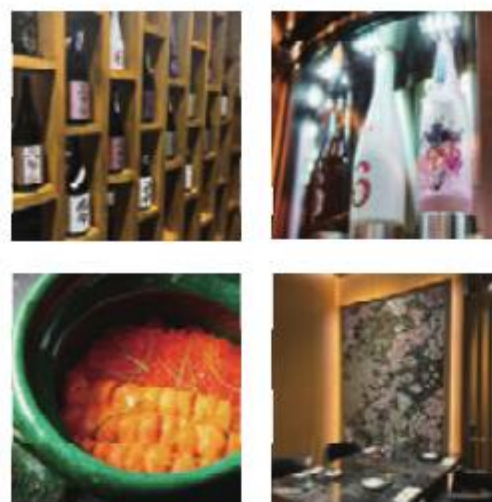

GOKURi
日本酒と創作小鉢料理

Instagram
OFFICIAL HP
OFFICIAL LINE@



埼玉県さいたま市大宮区仲町1-125-11
(JR大宮駅東南口より徒歩6分)
TEL 048-662-9850



日本酒と創作小鉢料理



Hotto Motto
ほっともっと

大宮中釘店



048-620-1132



048-620-1183

スポーツ大会・部活動・イベント等に！

特注弁当からオーダブル各種までご対応！

ご配達や予算等お気軽にご相談ください！



武蔵野うどん

SHINUCHI CO., LTD.

真打



武蔵野うどんとは・・・

武蔵野台地及びその周辺地域で収穫された小麦を使用し作られたうどんです。

色はやや茶色がかった冷たく硬いうどんを温かくて濃い目のつゆに浸けて豪快にいただきます。



株式会社真打

所在地 埼玉県川越市小仙波町
2の22の1

電話 049-298-6451

LINE



Instagram



BASE



HP

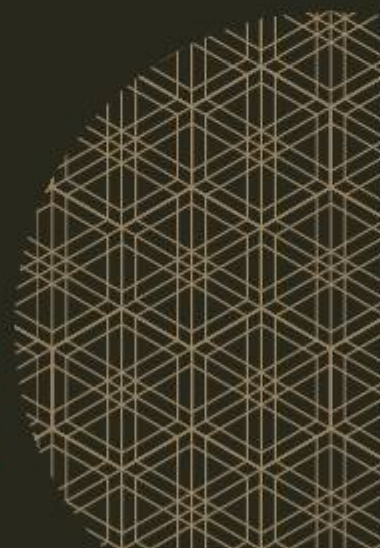

競技運営組織

審査委員長	清野 浩	コース管理	長田 智邦	大会組織委員長	福本 敏夫
審査委員	山下慶治		Mx Production	大会副組織委員長	福本 高大
審査委員	荒井 定男	コース管理	大内 健八		
			武蔵重量	事務局長	森本 修平
競技監督	中田 彰俊			副競技事務局長	福本 高大
競技副監督	岡田 豊蔵	コース審判長	佐々木 淳行	副運営事務局長	上原 明子
競技副監督	春山 有	副コース審判長	岩上 実	競技事務局	福島 徹也
		副コース審判長	坂本 直也	競技事務局	森 誠二郎
進行長	小川 健一	副コース審判長	高田 精一		
副進行長	森 竜一	副コース審判長	佐藤 彰	運営事務局	福本 真由美
副進行長	荒井 英彦	副コース審判長	佐藤 陽一	運営事務局(救急)	池田 広子
進行員	和田 茂	副コース審判長	井田優二	運営事務局(機材管理)	川辺 健太
進行員	秋山 元弘	コース審判員	杉浦 利文	運営事務局	浅川 明博
進行員	佐藤 好宏	コース審判員	玉根 賢	運営事務局	下田 喜代美
進行員	北見 貞憲	コース審判員	龍島 晴次	運営事務局	小林 一絵
進行員	澤田 将裕	コース審判員	吉原 清		
進行員	柳下 雄二	コース審判員	飯塚 光幸	医師	二瓶 治彦
進行員	高橋 秀久	コース審判員	戸口 茂樹	看護師	稗田 貴純
進行員	平塚 晴代	コース審判員	山本 勝美		
進行員	三木 愛美	コース審判員	山本 百合子	救護長	扇 良太
進行員	谷内田 健一	コース審判員	川崎 慎也	副救護長	伊集院 兼
進行員	新井 隆	コース審判員	池田 茂	副救護長	押田 毅
進行員	鈴木 淳一	コース審判員	高木 昌一	救護員	田辺 浩輝
		コース審判員	松井 宣道	救護員	篠田 雄輝
マーシャルライダ	ケン♡メロ	コース審判員	加藤 一也	救護員	植田 明子
マーシャルライダ	瀬戸 隆亮	コース審判員	丹野 博隆	救護員	南 雄二
		コース審判員	佐々木 聡	救護員	鈴木 信也
		コース審判員	藤崎 孝男	救護員	鈴木 英之
計時長	春山 有	コース審判員	千葉 康孝	救護員	久保 修二
副計時長	福田 健	コース審判員	鷺見 裕二	救護員	石山 隆
計時員	森 亜美	コース審判員	鬼島 祐樹		
記録員	渡辺 千夏	コース審判員	加藤 拓也	保安長	園田 哲
記録員	岡野 楓斗	コース審判員	加藤 あけみ		
車検長	久保 亨	コース審判員	沼館 朗	MSP	中西 悟
副車検長	岩崎 益男	コース審判員	佐藤 一大		中西 啓子
副車検長	上村 岳夫	コース審判員	吉村 敦俊	ディレクター	北居良樹
車検員	柴田 卓	コース審判員	網野 由美子	アドバイザー	田中教世
車検員	瀬戸 正勝	コース審判員	網野 英明	テクニカルオフィサー	坂本裕輔
車検員	金澤 嘉範	コース審判員	岡本 章宏		
車券員	久保 正明	コース審判員	滑川 俊一		
車検員	沼田 保則	コース審判員	浅子 高広		
車検員	黒木 雅隆				
車検員	広瀬信三	散水長	大澤 忠雄		
車検員	関 純一郎	散水員	大橋 剛		
		散水員	佐野		
		散水員	後藤 貴		
		散水員	福本 義久		
レースクイーン	片瀬 亜乃			26年度スタッフTシャツスポンサー一覧	
		警備・導線管理長	福本 義久	井上ゴム工業株式会社	
カメラマン	宮沢 秀男	警備・導線管理	後藤 貴	株式会社ダンロップタイヤ	
		警備・導線管理	大澤	ビレリジャパン株式会社	
レースアナ	ワダボリス	警備・導線管理	曾我	株式会社ダートフリーク	
		警備・導線管理	佐野	株式会社トライボジャパン	
MFJ	嶋崎 一斗	警備・導線管理	ゼンコーサービス	有限会社テクニクス	
				株式会社 NIPPO	

協賛団体一覧

株式会社 アクシス21/アクシス不動産
株式会社 BRIGHT21
株式会社 Luxes21/BELLE MONDE
株式会社 NEXES21/ごくり
武蔵野うどん 真打
一般社団法人 こそだてびより
XENIS
ミルクスラッシー
埼玉トヨベツ株式会社
株式会社ホンダモーターサイクルジャパン
ヤマハ発動機販売株式会社
株式会社スズキ二輪
株式会社 Westwood MX
カヤバ株式会社
株式会社アライヘルメット
Astemo株式会社
株式会社ダンロップタイヤ
有限会社三蔵
造形社
大同工業株式会社
公益財団法人JKA
株式会社バトンTrading
株式会社レオタニモト
タカラ株式会社
株式会社 CARRY
有限会社テクニクス
アールケージャパン株式会社
スージーデジッ
ジャパンVET
株式会社ダートフリーク
株式会社ブレンボ・ジャパン
有限会社アシタプランニングMS
株式会社和光ケミカル
N'sフーズ
初谷商店
新野商店
株式会社ミヤシーノ
エーエヌディーウェア
DREAM TOKI
有限会社渋谷建材
エコロジテム株式会社
松建
株式会社シーアンドシー
イチネンケミカル
BOSS RACING
サイクルロードイーター
オートバイ事業組合
有限会社セキソーボディ
331WorkOut Motocross
クーヘンSAITO

*敬称略・順不同

プログラムチーム

写真	伊澤侑花(アニマルハウス)
写真	川井晴稀
制作	北原輝紀(GSPEED-TOKYO)
アドバイザー	大山魔樹夫(世田谷レーシング)

D.I.D.[®]

最強の モーター サイクル チェーン



AMAで磨かれた、モトクロス・エンデューロ、モタード、
オフロード競技に最適なX・リング搭載の軽量シールチェーン。

110L 14,641円(10%税込)
120L 15,972円(10%税込)



520ERV1

伸びない

特殊シール採用で
ノンシールの3倍の寿命

疲れにくい

チェーンのバタつきが
少なくマイルドな操作感！

高効率

チェーンの横ブレが
少なく伝達効率がUP!

D.I.D.[®]
チャンネル
配信中





言葉よりも、

走りて語り合った一日だった。

WR125R

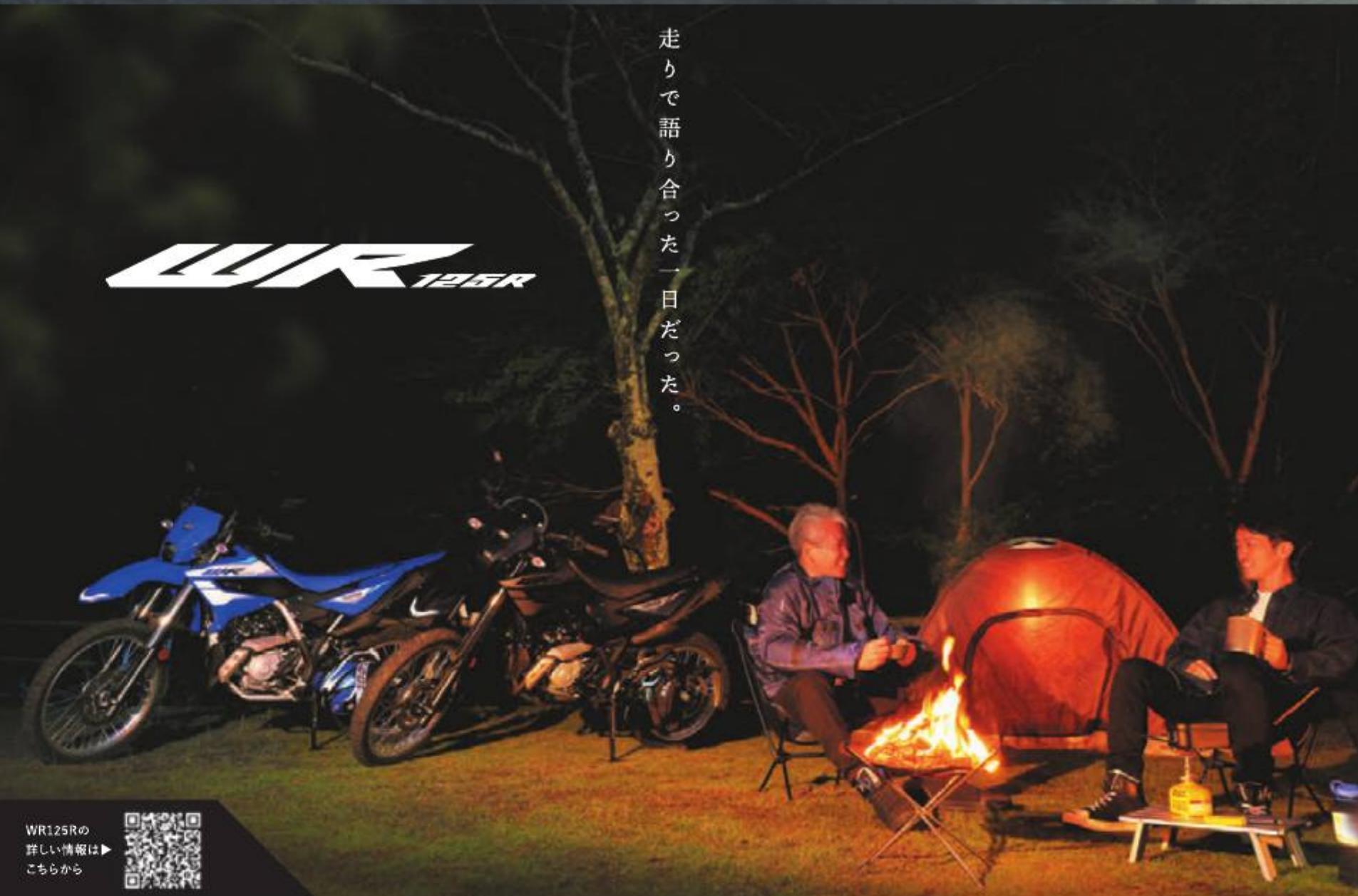

WR125Rの
詳しい情報は
こちらから



ヤマハでは、廃車二輪車のリサイクルを推進しています。リサイクルマークがついていない車両であっても、廃棄時にリサイクル料金の負担はありません。※詳しくは、廃車二輪取扱店に依頼・運送を依頼する場合の取集運搬費用はお客様のご負担となります。詳しくは、廃車二輪取扱店にお問い合わせください。



ご購入のヤマハ二輪車(新車)には2年保証が適用されます。対象はヤマハ発動機販売(株)が発売する二輪車です。【排気用モデル・電動アシスト自転車<PAS>を除く】※詳しくは取扱説明書をご覧ください。日常点検、定期点検を必ず実施してください。

ヤマハ発動機株式会社
カスタマー コミュニケーション センター
〒438-4501 静岡県静岡市東区12500
☎ 0120-090-819
受付時間 月曜～金曜10時～18時 土日祝日等お休み
※受付時間 9:00～12:00 13:00～17:00

※写真は一部合成によるイメージです。
●本仕様は予告なく変更することがあります。
●車体色は撮影条件、印刷などにより実際の色と異なる場合があります。
●出制品は、ヤマハ海外工場PT. Yamaha Indonesia Motor Manufacturing (ヤマハインドネシア モーター マニュファクチャリング)にて、日本向け仕様として生産されたものです。
●製造国: インドネシア

BUY NOW!!

全国書店、オンラインショップで発売中!



トライアルIAS野崎史高選手が教える「エンデューロ役立ち」ライテク!

DIRT SPORTS

6 2026
No.457
1300
円(税込)

進化するエンデューロバイクの
「野」がここにある!

THE
ブランド
探訪
Technix

“オフ”を楽しむバイクマガジン

#ダートスポーツ

大倉由揮

Honda
CRF450R



2026
テクニクス
ギアカタログ



2026 JMX

D.I.D全日本モトクロス選手権
開幕スペシャル

JMX
FACTORY
MACHINE 公開!

開幕戦を彩ったトップライダーの
最新モトクロスギアをチェック!

DIRT SPORTS

がんばれ!!
全日本モトクロス
応援HANDBOOK
2026

シーズン
前半戦
117P

TAKE
FREE

会場にて
フリーペーパー
配布中!!

ALL COLOR
¥0
TAKE
FREE!!

全日本モトクロス観戦がもっと楽しくなる!
応援ハンドブックを手に入れて、みんなで
全日本を盛り上げよう!!



2026年も
オフロード
イベント
多数開催!!



月刊ダートスポーツ 毎月24日発売

ZOKEISHA TEL 03-6824-7522 FAX 03-6413-6551
Publishing Co., Ltd. URL https://www.zokeisha.co.jp

Rd.3 21Group カップ いかがでしたか？
みなさんのご感想をお聞かせください！

次大会も観戦に行こう！

NEXT ROUND

D.I.D JMX 2026
ALL JAPAN MOTOCROSS CHAMPIONSHIP
Round 3
[OFFROAD VILLAGE]

D.I.D JMX 2026
ALL JAPAN MOTOCROSS CHAMPIONSHIP
Round 4

ご来場アンケート



先着 / 大会限定 JMX 缶バッジ

プレゼント

※大会当日本部での受け渡しです



レースは「参加する・観る」だけじゃない！

モトクロスへのアツイ気持ちで
いっしょにレースを創りませんか？

オフィシャル経験不問！
笑顔とやる気があれば大歓迎！



お申込みはこちら

レースオフィシャル
大募集



6.6 Sat. - 7 Sun.

絶売りチケット絶賛販売中！

MSPe チケットの他、ローソンチケット、チケットぴあ
CN プレイガイド、イープラス、Gettii で販売中！

e チケットご購入



2日間有効の前売券が断然お得！

シングル：3,700円
ペア：6,400円
レディース：2,700円
中学生以下無料



D.I.D 全日本モトクロス選手権シリーズ 2026 第4戦 SUGO 大会

スポーツランド SUGO 〒989-1301 宮城県柴田郡村田町菅生 6-1

- 当日入場料金 (税込) 6/6 (土) 2,700円 6/7 (日) 5,000円 **中学生以下無料**
- 駐車料金 (税込) 車1台につき1,500円 ※二輪無料

学生証提示で
(高校・専門学校・短大・大学)
当日券 **50% 割引!**



SUGO 大会情報

MOTO BOOTS 6.5

#311 YUTO SAIJO



MOTO 2026

【モトブーツ 6.5】 ¥110,000(税込)

付属品：交換用パーツ一式(バックル、ストラップ、トゥキャップ、ソール)

QUAD ANKLE & KNEE PROTECTION

長時間走るライダーのために設計された6.5ブーツは、プロレベルの保護力、優れた快適性、そして長期的な耐久性を提供します。

グッドイヤーウェルト製法の伝統的なステッチソール構造を採用し、堅牢性、歩いている時のグリップ力、そして容易な脱着性で高い評価を得ています。

デュアルアクシスアングルサポート、過度な屈曲を抑制するケースコントロール、そして3DFインパクトフォームという3つのパーツからなる足首と膝の防衛システムで、本格的な保護性能を備えています。

「ロングライフ ライドキット」(予備のバックル、ストラップ、トゥキャップ、ソール)が付属され、優れたパフォーマンスを長期間にわたり維持します。

スライドロックシステムと鍛造アルミバックルが、しっかりとしたフィット感を提供し、ロープロファイルのトゥボックスと拡張されたグリップゾーンがバイク上での正確なコントロールを保証します。

CE 認証取得 (EN13634 : 2017 規格適合)



THE SCIENCE OF THRILL

LEATT.COM



LEATT 日本総輸入販売元

株式会社 Westwood MX WWW.WESTWOODMX.CO.JP

〒301-0823 茨城県龍ケ崎市砂町5146 TEL.0297-64-8198 FAX.0297-62-4352





見て納得!! 試して納得!!
 サイズ選びが難しい商品も是非この機会に見て・触って試そう!!
 ※1ヶ月先まで指定日配送承ります
 ※当日の展示品以外でもカタログ掲載品すべてからお選び頂けます!!

WESTWOOD MX

WESTWOOD MX

是非お立ち寄りください!!こののぼり旗が目印!!

Westwood MX 出店中!!

クレジットカード PayPay ペイペイ ご利用できます!!

見て試せる!! 通販出張店

サイズ選びが難しい商品も見て・試着もできる! 是非この機会に!!
 出店価格で予約注文 ▶ お支払いは後からでOK!!

	ブーツ SIDI		ネックブレース LEATT
CROSSAIR X	FLAME Ⓜ	5.5	1.5 MINI Ⓜ
4.5 EVO	5.5 PRO EVO	X-FRAME	C-FRAME
	100% '26SP ゴーグル		ARMEGA HIPER
100%	新色展示中!		
ARMEGA		ARMATIC	ACCURI 2

OUTLET

ウェア・ブーツ・アパレル等々大放し!

※表記価格は税込みです。

ウェア上下セット 大人用	ブーツ 大人用	
¥8,000~	¥14,000~	
女性用/子供用	子供用	
¥8,000~	¥14,000~	
グローブ	アパレル各種	
¥2,000~	¥2,000~	

目玉情報 Leatt プロテクター、ネックブレース 100% ゴーグル、SIDI ブーツ
全日本MX超特価!

ブース営業時間 ▶ [土曜日] 9:00~15:00 [日曜日] 8:00~15:00
 ★レース観戦は身軽に! ▶ 営業時間内であれば、お買い物商品お預かりいたします。



2026年1月 TOYOTA HIACE 用リリース開始!

弊社ブースにて
デモ展示中

「走り」と「乗り心地」は、 スマホで選べる時代へ。

電子制御サスペンションシステムは、新時代へ



ActRide for All Driving Scenes.

ご注意 | 運転者は走行中にスマートフォンの操作・注視は絶対におやめください。前方不注意となり、交通事故の原因となります。操作を行う場合は、必ず安全な場所に車両を停車させてください。

「電子制御サスペンション」ならではの快適な走りと乗り心地を、一部のドライバーだけではなく、すべてのドライバーに届け、助手席や後部座席に座る同乗者も一緒に笑顔にしたい。だからこそ、「減衰力調整」を今まで以上に身近に、簡単にしたい。

まさにスマホひとつで、ワンハンドで、瞬時に。

「ActRide[®]」という新時代のショックアブソーバは、オートキャンプを愉しむあなたの車の走りや乗り心地も一変させます。街乗りの時も、横風が怖い高速道路を走る時も、タイトコーナーを抜ける時も、同乗者のために優しく走りたい時も、設定を変える度に驚くはずはです。

「変わる、こんなに簡単に！」

スマホで、自由に、走りだそう。

ActRide



2026.1 **Check!**
トヨタハイエース用
リリース開始!

<https://www.kyb.co.jp/kybclub/>

KYB

RIDE DUNLOP, RACE DUNLOP.



AMA Supercross(250 WEST)/
Pro Motocross(450 CLASS)
Team Honda HRC / ジェット・ローレンス
DUNLOP GEOMAXシリーズ装着

GEOMAX



Hard

**GEOMAX
MX71**

ハード路面用



Medium

**GEOMAX
MX53**

ミディアム路面用



Soft

**GEOMAX
MX34**

ソフト路面用



Mud
Sand

**GEOMAX
MX14**

マッド・サンド路面用

Tyre Positioning

※グラフは特徴/特性を
イメージしたものです。

Tyre	Hard	Medium	Soft	Mud	Sand
MX71	██████████	██████████	██████████	██████████	██████████
MX53	██████████	██████████	██████████	██████████	██████████
MX34	██████████	██████████	██████████	██████████	██████████
MX14	██████████	██████████	██████████	██████████	██████████



<https://dunlop-motorcycletyres.com/>





Astemo

Astemo

守られた未来よりも
切り開く未来を選んだ。
その先にある夢に向かって。
Astemoとともに。

@atsukiuchida



@astemo-global

Ready 4 Anything

どこまでも気の向くままに駆け抜ける



DR-Z 400S



チャンピオンイアローNo.2 /ソリッドスペシャルホワイトNo.2 (C1C)

ソリッドアイアングレー (YUD)

DR-Z4Sについて
詳しくはこちら



■車体色は印刷のため、実物とは異なる場合があります。■仕様および装備は予告なく変更する場合があります。■掲載写真には、合成または特別に許可を得て撮影したものが含まれます。



ホームページで販売店をご確認ください。



スズキの二輪車(競技用車種・電動アシスト自転車は除く)には、2年保証が適用されます。



スズキでは廃車二輪車のリサイクルを推進しています。リサイクルマークがついていない車両であっても、廃棄時にリサイクル料金のご負担はなりません。※廃車二輪車取扱店に車両をお持ちの場合、収集・運搬費用が別途必要となります。詳しくは、廃車二輪取扱店にお問合せください。

お問い合わせ、ご相談はお近くのスズキ販売店、または下記お客様相談室まで。
 スズキ株式会社 | 受付 | 9:00~17:00
 お客様相談室 | 0120-402-253 | 受付 | 9:00~17:00
 ◎弊社お客様相談室におけるお客様の個人情報の取り扱いについては、スズキ株式会社ホームページにて掲載しておりますのでご覧ください。 <https://www.suzuki.co.jp>

Life in Speed



Honda Dream Racing × 柳瀬大河インタビュー
「若き才能とメーカーの決断」
その狙いとは



川村拓也

柳瀬大河

PHOTO Y.izawa

未来はここから動き出す。可能性を確信に変える挑戦が始まる

2026年シーズン、注目の体制として話題を集めているHonda Dream Racingへの柳瀬大河の加入。IA1クラスではなくIA2クラスでの参戦、その狙いは何か？ 契約を決断したメーカーの視点、そして飛躍を目指すライダー本人の想いに迫った。

川村拓也(ホンダモーターサイクルジャパン)
自身も幼少期からライダーであり、父は元HRC監督というDNAを持つ。
全日本モトクロスに参戦するHondaチームサポート担当者

柳瀬大河(Honda Dream Racing)
抜群のスピードでキレのある走りが魅力。



Q&A

Honda Dream Racing

Q: 柳瀬選手をHonda Dream Racingに抜擢した経緯を教えてください。

A: 柳瀬選手は、Hondaで取り組む全日本モトクロスライダー若手育成プログラムからの推薦選手として、体力、技量、ライダーとしての成熟度などから総合的な判断に基づいて、今回の抜擢に至りました。

Q: IA1ではなくIA2クラスでの参戦を選択した理由は？

A: 近年、Honda Dream RacingはIA1クラスを主戦場としたチーム構成としてきましたが、IA2クラスへの参戦により、若手育成選手のステップアップへの道筋を明確化することで、ライダーのさらなるモチベーション向上と、ひいては全日本モトクロスの活性化につながると考えました。また、Hondaとしては2021年以降、IA2クラスでチャンピオンを獲得できず、強力な他銘柄チームのリードを許す状況が続いています。その中で、あらためてHondaとして存在感を示したいという思いもあります。

Q: 現在の柳瀬選手の評価と強みは？

A: 近年は怪我の影響もあり、一時的に持ち前のパフォーマンスを発揮できなかった時期がありましたが、本来トップレベルで戦えるスピードがあり、今後も成長が期待できる高いポテンシャルを秘めています。また、若手ライダーの中でもプロキャリアが長く経験値は十分で、チャンピオンを狙えるライダーであると評価しています。

Q: どのようなライダーに育てていきたいですか？

A: 多くのモトクロスファンに夢をあたえ、後に続く若手ライダーの憧れとなるようなライダーに成長してもらいたいと考えています。多くのレースで優れた実績を残し、将来のモータースポーツ界をリーディングする人材を育てたい。これはHondaの若手育成プログラムが目指す道でもあります。彼自身まだ若くこれからの道のりには成功の影に様々な挫折も経験するかも知れませんが、あらゆる場面でライダーとしての成長に繋がることと思います。皆様の温かい応援をよろしくお願いいたします。

Life

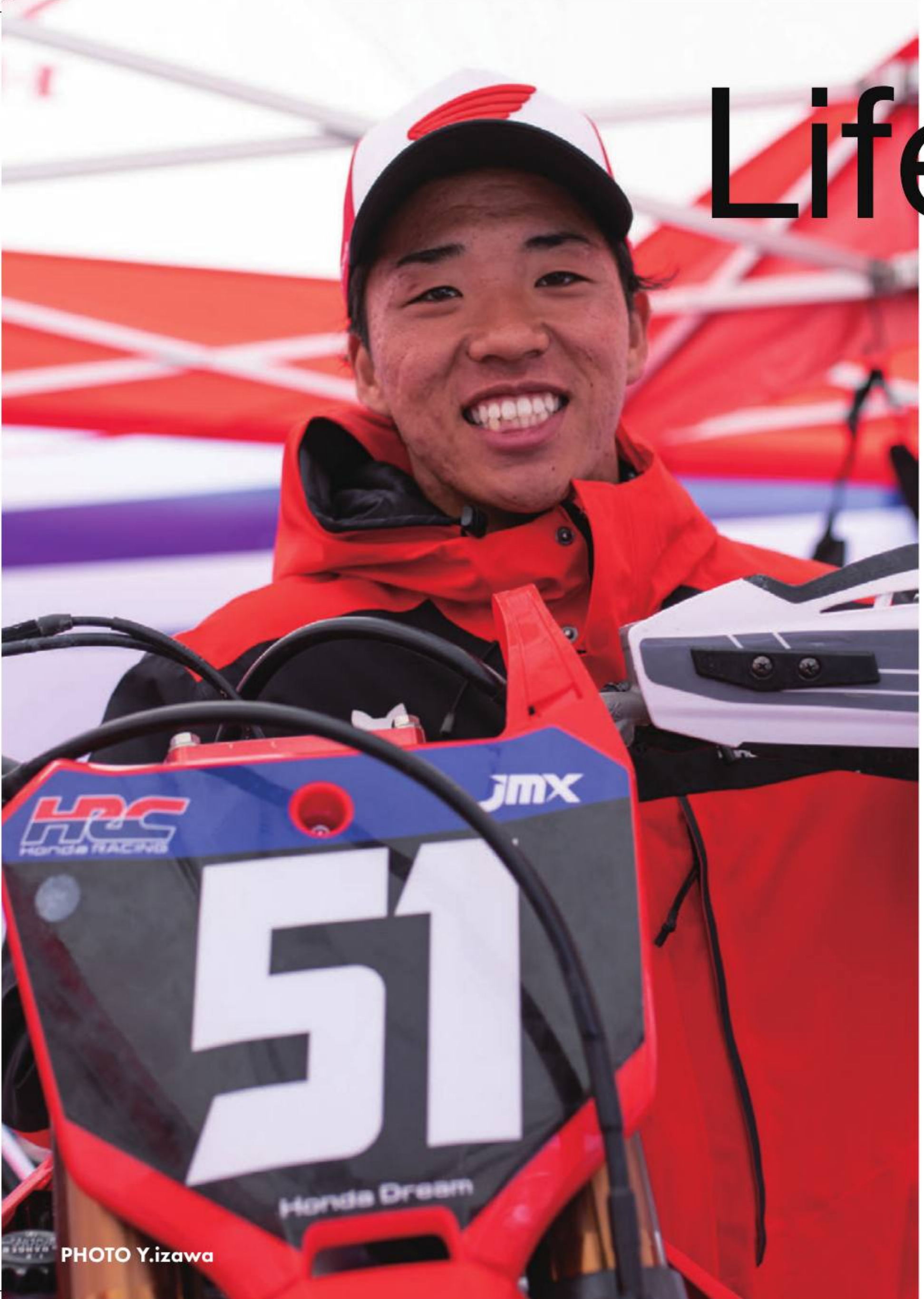

PHOTO Y.izawa

e in Speed



Q&A

TAIGA YANASE

Q: Honda Dream Racingからオファーを受けたときの気持ちは？

A: 小さい頃から一つの目標にしていたチームから声を掛けていただき素直に嬉しかったです。

Q: 契約が決まった際のお気持ちは？

A: “走り期待に応える”というモチベーションが高まり、ものすごくやる気が湧いてきたのと同時に、今まで以上に結果を求められる立場になるという緊張感で身の引き締まる思いでした。

Q: 加入して変わった環境面は？

A: たくさんの方々が私の為に動いてくださり、これまでに増してモトクロスに専念できるようになりました。走れる機会も多くなりましたし、課題なども明確にフィードバックいただけるため、普段の個人的なトレーニングなどの質も向上したと感じています。

Q: IA2クラスで戦う中で感じている課題と手応えは？

A: 自分自身のありたい姿としては、現状はまだスピードもレース感も全てが足りないと思っていますが、開幕戦では苦しい展開でも気持ちを強く保つことで勝利に繋げることができたのは大きな自信につながりましたし、シーズンオフでのトレーニングの方向性が間違っていなかったという確信も持てました。現状に満足せずにさらにアップデートを重ねながら、安定して高いパフォーマンスを出せるように継続して取り組んでいきたいと思っています。

Q: 将来的な目標を教えてください。

A: 将来的には世界に挑戦し活躍できるライダーになりたいと考えています。そのためには今しっかりと自分が果たすべき全日本のタイトルを獲得し、誰からも認められるライダーにならなければなりません。現状の課題はもちろん、将来に向けて積み重ねていくべきことは何かを常に考えながら夢の実現に近づいていきたいです！

Q: レースファンへメッセージをお願いします。

A: 会場まで見に来てくださったモトクロスファンの方々に楽しんでもらえるようなレースをすることはもちろん、応援して下さる多くのファンと勝利を分かちあうために全力で走ります。皆様の応援が大きな力になります。よろしくお願いします！



TAIGA.N015

若手選手とメーカーの明確な育成戦略が交差する今シーズン。
IA2クラスでの確実な成長を選んだこの挑戦は、未来への布石となるのか。
Honda Dream Racing と柳瀬大河の戦いから、目が離せない。

高木 碧

名島 玖龍



キッズ時代から切磋琢磨してきた関東のIAルーキー

モトクロスが好き。という気持ちを共有しながらも、時にはライバル、時にはチームメイト、時には仲間としてキッズライダー達は同じ時を過ごします。互いをリスペクトしながら「負けられない勝負」をIAクラスのルーキーとして、2人はレースに挑みます。

Q: 国際A級 (IA) 昇格おめでとうございます。昇格が決まった時の率直な気持ちは?

名島玖龍: 正直、シリーズチャンピオンを取って昇格したかったという気持ちが強かったです。最終戦でのランキング2位とポイント差も僅かだったので、いけると思っていたんですが、結果は3位での昇格。そこはやっぱり悔しさが残っています。

高木碧: 良かった、というより「ほっとした」という気持ちが大きいです。1度関東大会でポイントを落としてしまったこともあったので、無事に昇格できて安心しました。

Q: IA2クラスを実際に走ってみた感想は?

名島玖龍: やっぱり甘くないなと感じました。IBクラスとは違って、全員がガツガツ来る。簡単にはいかないですね。

高木碧: 簡単ではないですけど、「いけるな」という手応えもあります。今年の目標はシングルフィニッシュ(トップ10入り)です。

Q: 観客の皆さんに注目してほしいポイントを教えてください

名島玖龍: スタートです。

高木碧: ウェアです(笑)・・・いや、走りもしっかり見てください。

Q: ジュニア時代から切磋琢磨してきたと思います。お互いの存在についてどう思っていますか?

名島玖龍: ジュニアの頃は「絶対に負けたくない、ぶっ倒す」というくらいのライバル意識でした。ほとんど会話もなかったです。でも今は同じチームになり、しっかりリスペクトを持って接しています。

高木碧: ジュニア時代はライバルとして意識していました。今はチームメイトとして、一緒にやっていて楽しいし、良い関係だと思っています。



AOITAKAGI57



KIRYU_0704

勝負は譲らない、
夢は諦めない。



Auto Race

素敵な夢を見させてほしい。

オートレースは適度に楽しみましょう。車券の購入は20歳になってから。

競輪とオートレースの売上の一部は、機械工業の振興や社会福祉等に役立てられています。

AutoRace.JP

オートレース公式サイト



IA1 CLASS

ENTRY LIST

NO.	名前	NAME	出身	年齢	チーム	メーカー	マシン
1	大倉 由揮	Yuki OKURA	大阪	27	Honda Dream Racing Bells	HONDA	CRF450R
2	JAY WILSON	Jay WILSON	AUS	31	YAMAHA FACTORY RACING TEAM	YAMAHA	YZ450FM
3	大城 魁之輔	Kainosuke OSHIRO	沖縄	26	YAMAHA FACTORY RACING TEAM	YAMAHA	YZ450FM
4	大塚 豪太	Gota OTSUKA	栃木	29	T.E.SPORT	HONDA	CRF450R
7	浅井 亮太	Ryota ASAI	京都	26	BLUCRU YSP 浜松 BOSSRACING	YAMAHA	YZ450F
11	神田橋 瞭	Ryo KANDABASHI	神奈川	25	Team GANZ with ZEKURA	KAWASAKI	KX450
14	道脇 白龍	Hakuryu MICHIWAKI	愛知	28	TEAM KOHSAKA with トータルカーサービス K	HONDA	CRF450R
20	鈴木 悠仁	Yuto SUZUKI	静岡	25	Team SSC	SUZUKI	RM-Z450
21	小林 大治朗	Daijiro KOBAYASHI	埼玉	23	レーシングチーム鷹	YAMAHA	YZ450F
23	JIRAJ WANNALAK	Jiraj WANNALAK	THA	20	Honda HRC Asia	HONDA	CRF450R
27	齋藤 啓太	Keita SAITO	福島	20	Team Pitin	YAMAHA	YZ450F
33	白石 翔也	Shoya SHIRAISHI	北海道	33		HONDA	CRF450R
34	小林 康志郎	Koshiro KOBAYASHI	埼玉	25	LOVCA Racing with ASSIST	YAMAHA	YZ450F
36	村松 寿樹	Kazuki MURAMATSU	山梨	22		KTM	SXF450
38	崎山 翔	Sho SAKIYAMA	沖縄	28	カミヤサービス	HONDA	CRF450R
47	池田 凌	Ryo IKEDA	北海道	26	Bells Racing	HONDA	CRF450R
54	道脇 右京	Ukyo MICHIWAKI	愛知	32	バイカーズステーション金沢 RACING	YAMAHA	YZ450F
70	根岸 瑞生	Mizuki NEGISHI	埼玉	27	T.E.SPORT	HONDA	CRF450R
95	BEN HALLGREN	Ben HALLGREN	THA	32	レーシングチーム鷹	YAMAHA	YZ450F
97	内田 篤基	Atsuki UCHIDA	静岡	29	Team Kawasaki R&D	KAWASAKI	KX450SR
110	渡辺 祐介	Yusuke WATANABE	宮城	30	TEAM YUSUKE with CARRY	HONDA	CRF450R
166	星野 優位	Yui HOSHINO	埼玉	37	Blue Lab./レーシングチーム鷹	YAMAHA	YZ450F
311	西條 悠人	Yuto SAJIO	宮城	23	Kawasaki PURE TECH Racing	KAWASAKI	KX450
317	富田 俊樹	Toshiki TOMITA	石川	35	Blue Lab.	YAMAHA	YZ450F
500	安原 志	Nozomu YASUHARA	兵庫	32	八尾カワサキ with ANNEX CLUB	KAWASAKI	KX450
793	池谷 優太	Yuta IKEGAYA	静岡	36	TEAM SSC	SUZUKI	RM-Z450

IA1 CLASS POINT RANKING TOP6

IA1 CLASS SERIES RANKING

2	JAY WILSON	YAMAHA FACTORY RACING TEAM
1	大倉 由揮	Honda Dream Racing Bells
3	大城 魁之輔	YAMAHA FACTORY RACING TEAM
4	大塚 豪太	T.E.SPORT
97	内田 篤基	Team Kawasaki R&D
500	安原 志	八尾カワサキ with ANNEX CLUB



IA2 CLASS

ENTRY LIST

NO.	名前	NAME	出身	年齢	チーム	メーカー	マシン
45	藤井 武	Takeru FUJII	愛知	19	Bells Racing	HONDA	CRF250R
46	吉田 琉雲	Rukumo YOSHIDA	奈良	17	Bells Racing	HONDA	CRF250R
48	渡辺 陵	Ryo WATANABE	福島	25	BLU CRU Team Pitin with M:F	YAMAHA	YZ250F
50	佐々木 麗	Urara SASAKI	宮城	26	Kawasaki オフロードエントリーショップ YS 黒松	KAWASAKI	KX250
51	柳瀬 大河	Taiga YANASE	愛知	21	Honda Dream Racing	HONDA	CRF250R
53	福村 鎌	Ren FUKUMURA	愛知	24	TeamSBE	SUZUKI	RM-Z250
55	田中 淳也	Junya TANAKA	京都	20	YAMAHA BLUCRU RACING TEAM YSP 浜松 BOSSRACING	YAMAHA	YZ250F
56	森 優介	Yusuke MORI	熊本	28	Team ITOMO with オフロードビット那須	HONDA	CRF250R
58	今岡 駿太	Shunta IMAOKA	宮崎	19	yogibo PIRELLI MOUNTAIN RIDERS	KAWASAKI	KX250
59	小笠原 大貴	Daiki OGASAWARA	宮城	24	Triumph Racing Japan with 東京ベイ	Triumph	TF250X
61	山崎 巧也	Takuya YAMAZAKI	埼玉	19	T.E.SPORT	HONDA	CRF250R
62	上原 巧	Takumi UEHARA	沖縄	29	AC シマダ withHCM	SUZUKI	RM-Z250
63	石平 凌大	Ryota ISHIHIRA	石川	23		YAMAHA	YZ250F
64	守 大夢	Hironu MORI	福島	16	Kawasaki PURE TECH Racing	KAWASAKI	KX250
66	古井 奎伍	Keigo FURUI	愛知	22	YSP 浜北大橋レーシング	YAMAHA	YZ250F
67	河西 琉	Ryu KAWANISHI	北海道	23	TEAM JUDGEMENT with Mxbuild	KAWASAKI	KX250
68	齋藤 嵩	Takashi SAITO	東京	37	TKS& カモン小池レーシング世界 1	YAMAHA	YZ250F
71	齋藤 健太	Kenta SAITO	東京	27	AC シマダ with373GARAGE	KAWASAKI	KX250
74	山田 康介	Kosuke YAMADA	愛知	21	TEAM リッキー by カミチカ	HONDA	CRF250R
78	佐野 壮太	Sota SANO	群馬	20	Kawasaki PLAZA 前橋	KAWASAKI	KX250
81	箕浦 来輝	Raiki MINOURA	愛知	18	TEAM ITOMO	HONDA	CRF250R
83	深澤 翼	Tsubasa FUKASAWA	神奈川	20	YSP 浜松 withBABANASHOX	YAMAHA	YZ250F
86	臺 琉斗	Ryuto DAI	福岡	17	★MOTION RACING★	HONDA	CRF250R
91	辻 拓人	Takuto TSUJI	静岡	32	Honda 浜松エスカルゴ RT	HONDA	CRF250R
92	木村 凌太郎	Ryotaro KIMURA	北海道	20	TEAM JUDGEMENT with Mxbuild	KAWASAKI	KX250
100	住友 睦巳	Mutsumi SUMITOMO	京都	18	YSP 浜松 BOSS RACING	YAMAHA	YZ250F
122	鴨田 翔	Kakeru KAMODA	埼玉	24	Kawasaki PLAZA 東大阪	KAWASAKI	KX250
137	佐野 雄太	Yuta SANO	群馬	24	Kawasaki PLAZA 前橋	KAWASAKI	KX250
240	横澤 拓夢	Takumu YOKOSAWA	宮城	28	Kawasaki PLAZA 盛岡 TKM motor sports	KAWASAKI	KX250
01	笹谷 野亜	Noa SASAYA	青森	18	Kawasaki PLAZA 盛岡 TKM motor sports	KAWASAKI	KX250
02	島袋 樹巳	Itsumi SHIMABUKURO	沖縄	19	Yogibo PIRELLI MOUNTAIN RIDERS	KAWASAKI	KX250
03	名島 玖龍	Kiryu NAJIMA	埼玉	17	レーシングチーム鷹	YAMAHA	YZ250F
04	高木 碧	Aoi TAKAGI	埼玉	16	レーシングチーム鷹	YAMAHA	YZ250F
05	外間 大詩	Taishi HOKAMA	山梨	17	T.E.SPORT	HONDA	CRF250R

IA2 CLASS POINT RANKING TOP3

51	柳瀬 大河	Honda Dream Racing
55	田中 淳也	YAMAHA BLUCRU RACING TEAM YSP 浜松 BOSSRACING
46	吉田 琉雲	Bells Racing

IA2 CLASS SERIES RANKING



IB-OPEN CLASS

ENTRY LIST

NO.	名前	NAME	出身	年齢	チーム	メーカー	マシン
1	酢崎 友哉	Tomoya SUZAKI	千葉	21	成田 MX パーク アシタプランニング MS	KAWASAKI	KX450
2	藤本 琉希亜	Ryo WATANABE	茨城	20	ウイリー松浦 with AXIS	YAMAHA	YZ250F
3	笹島 勇気	Yuki SASAJIMA	北海道	18	Crazy Racing with B	YAMAHA	YZ250F
8	栗垣 竜斗	Ryuta KUWAGAKI	北海道	40	TeamNFS-HondaDreamHokkaidoBlock	HONDA	CRF450R
10	工藤 博ノ介	Hironosuke KUDO	青森	16	TKM motor sports	KAWASAKI	KX250
12	稲迫 凜	Rin INASAKO	広島	19	BIKE SHOP JUN	HONDA	CRF450R
14	菊池 慶太郎	Keitaro KIKUCHI	北海道	18	TeamNFS-HondaDream 北海道	HONDA	CRF250R
15	加藤 来一	Raichi KATO	兵庫	17	GRINTA RACING with PLAZA長崎	KAWASAKI	KX250
17	長崎 有優	Aruma NAGASAKI	青森	22	Kawasaki PLAZA 盛岡 TKM motor sports	KAWASAKI	KX250
20	平田 蒼空	Aruma NAGASAKI	沖縄	21	カワサキプラザ那覇	KAWASAKI	KX250
22	納屋 碧	Aoi NAYA	兵庫	17	GRINTA RACING	SUZUKI	RM-Z250
23	永吉 一丸	Ichimaru NAGAYOSHI	埼玉	19	T.E.SPORT	HONDA	CRF250R
27	林 春日	Haruhi HAYASHI	熊本	23	TODAY SPORT	HONDA	CRF450R
28	加藤 巧武	Takumu KATO	群馬	16	T.E.SPORT	HONDA	CRF250R
30	仲田 輪二	Rinji NAKADA	鳥取	22	Team Inoue	HONDA	CRF250R
31	浅石 晴成	Haru ASAISHI	長野	22	N.W.R.T	HONDA	CRF250R
33	西城 悠聖	Yusei SAIJO	岩手	18	T.E.SPORT	HONDA	CRF250R
41	青木 聖弥	Seiya AOKI	長野	21	TEAM HOLSTEIN	YAMAHA	YZ250F
43	中村 瑛斗	Eito NAKAMURA	東京	16		KTM	250SX-F
44	早川 健紀	Takenori HAYAKAWA	栃木	30	Astemo 東御 二輪部	HONDA	CRF450R
45	大西 凜音	Rinto ONISHI	東京	18	SRF 名倉 AC シマダ	KAWASAKI	KX250
47	脊戸 貴弘	Takahiro SETO	福岡	17	★MOTION RACING★	HONDA	CRF250R
48	小寺 巧馬	Takuma KODERA	埼玉	23	T.E.SPORT	HONDA	CRF250R
51	江藤 彪之介	Toranosuke ETO	福岡	14	★MOTION RACING★	YAMAHA	YZ125
53	戸塚 真之介	Shinnosuke TOZUKA	静岡	17	Kakegawa SUZUKI	SUZUKI	RM-Z250
57	木村 優希	Yuki KIMURA	東京	17	TeamPowerBand	KAWASAKI	KX250
58	加藤木 桂	Katsura KATOJI	茨城	71	TEAM - M 1 - RACING	YAMAHA	YZ125
62	今岡 陸駆斗	Rikuto IMAOKA	宮崎	15	Yogibo PIRELLI MOUNTAIN RIDERS	KAWASAKI	KX250
65	目黒 愛翔	Aito MEGURO	東京	15	TEAM SAKURAI HONDA	HONDA	CRF250R
67	清宮 伊織	Iori KIYOMIYA	神奈川	16	レーシングチーム鷹	YAMAHA	YZ250F
68	杉本 大駕	Taiga SUGIMOTO	東京	16	レーシングチーム鷹	YAMAHA	YZ250F
69	外間 匠	Takumi HOKAMA	山梨	15	T.E.SPORT	HONDA	CRF250R
71	田中 秀征	Shusei TANAKA	東京	16	T.E.SPORT	HONDA	CRF250R
73	松下 光	Hikaru MATSUSHITA	京都	18		HONDA	CRF250R
76	大村 未知	Hidekazu OMURA	東京	26	AXIS	HONDA	CRF250R
78	佐野 光希	Mitsuki SANO	神奈川	20	ジュニアライダーズ フリーダムナナ	KAWASAKI	KX250
80	水野 零埜	Reiya MIZUNO	愛知	18	ZEROPINTRACINGwithysp 名古屋北 / 天白	YAMAHA	YZ250F
88	中山 威知郎	Ichiro NAKAYAMA	静岡	64	チーム SBE	SUZUKI	RM-Z250

LADIES CLASS

ENTRY LIST

NO.	名前	NAME	出身	年齢	チーム	メーカー	マシン
1	川井 麻央	Manaka KAWAI	埼玉	23	T.E.SPORT	HONDA	CRF150R II
2	箕浦 未夢	Myu MINOURA	愛知	20	Team ITOMO	HONDA	CRF150R II
3	大久保 梨子	Riko OKUBO	滋賀	18	チームゆめチャンネル&331	KTM	85SX
4	穂苅 愛香	Manaka HOKARI	千葉	21	BLU CRU TOMO レーシング	YAMAHA	YZ85LW
5	楠本 菜月	Natsuki KUSUMOTO	大阪	22	TEAM HAMMER	HONDA	CRF150R II
6	松木 紗子	Suzu MATSUKI	大阪	22	Yogibo PIRELLI MOUNTAINRIDERS	KAWASAKI	KX85
7	木村 綾希	Aki KIMURA	東京	21	TeamPowerBand	KAWASAKI	KX85
8	赤松 樹愛	Jua AKAMATSU	広島	18	FACTORY BEAR RACING TEAM Y's	YAMAHA	YZ85LW
9	ペレーラ 瞳美	Hitomi PERERA	東京	17	YSP 浜松 with BABANA SHOX	YAMAHA	YZ85LW
10	河合 華翔菜	Mitona KAWAI	京都	16	STORY RACING with ベイシストオート	GASGAS	MC85
11	佐々木 夢月	Meruna SASAKI	秋田	17	Y's Racing with 東北トラス	YAMAHA	YZ85LW
12	鈴木 永愛	Toa SUZUMURA	石川	22	バイカーズステーション金沢レーシ	HONDA	CRF150R II
14	川上 真花	Manaka KAWAKAMI	大阪	16	YSP 浜松 BOSS RACING	YAMAHA	YZ85LW
15	石塚 皐月	Satsuki ISHIZUKA	千葉	16	Bad Bull	Kawasaki	KX85
16	鈴木 姫菜乃	Hinano SUZUKI	新潟	21	TEAM・M1・RACING&ももかん Moty's	YAMAHA	YZ85LW
17	伊與田 彩花	Ayaka IYODA	愛知	26	98%RACING	YAMAHA	YZ85LW
18	鎌水 よう子	Yoko YARIMIZU	静岡	47	習志野レーシングクラブ with サドルバック札幌	HONDA	CRF150R II
19	中村 夏乃	Natsuno NAKAMURA	静岡	13		YAMAHA	YZ85LW
21	矢木 杏奈	Anna YAGI	兵庫	11	Team Yamamoto	Husqvarna	TC85
22	壬生 かりん	Karin MIBU	高知	13	スパークレーシング&レンタルの葵重機	YAMAHA	YZ85LW
28	川口 悠子	Hisako KAWAGUCHI	愛知	34		YAMAHA	YZ85LW
29	有田 沙代	Sayo ARITA	神奈川	37		HONDA	CRF150R II
30	小沢 良美	Yoshimi OZAWA	埼玉	43	Obrigada!RT&コーダ & アルディーゴンベ	HONDA	CRF150R II
32	岡野 理恵	Rie OKANO	大阪	45	team INNOCENT	HONDA	CRF150R II
33	本田 七海	Nanami HONDA	大阪	28	TEAM KOH-Z	YAMAHA	YZ85LW
35	平山 蒼星	Rise HIRAYAMA	愛知	15	CLUB Mr-BIKE	KTM	85SX
36	新井 雅恵	Masae ARAI	埼玉	63		SUZUKI	RM85
37	千田 章子	Akiko CHIDA	東京	59	パワーテックレーシング	YAMAHA	YZ85LW
724	檜山 美香	Mika HIYAMA	茨城	39	MTCstyle	HONDA	CRF150R II

LADIES CLASS POINT RANKING TOP6

1	川井 麻央	T.E.SPORT
14	川上 真花	YSP 浜松 BOSS RACING
2	箕浦 未夢	Team ITOMO
33	本田 七海	TEAM KOH-Z
5	楠本 菜月	TEAM HAMMER
3	大久保 梨子	チームゆめチャンネル&331

LADIES CLASS SERIES RANKING



JX CLASS

ENTRY LIST

No.	氏名	Name	出身	年齢	チーム	メーカー	マシン
1	川上 陽登	Akito KAWAKAMI	茨城	12	レーシングチーム鷹	Yamaha	YZ85
2	熊谷 夏空	Sena KUMAGAI	東京	13	TAG	Honda	CRF150R II
3	萩野 雄雅	Yuga HAGINO	宮城	12	Y's Racing with東北トラス	Yamaha	YZ85
4	齋藤 極	Kiwa SAITO	三重	11	CLUB Mr-BIKE/ジュニアベルズ	Yamaha	YZ85LW
7	古賀 海里	Kairi KOGA	大阪	14	TEAMばわあくらふと	GASGAS	MC85
14	中島 斗睦	Tomu NAKASHIMA	兵庫	12		Yamaha	YZ85LW
15	後富 優真	Yuma GOTO	沖縄	12	★MOTION RACING★	Yamaha	YZ85
33	野口 創司	Soshi NOGUCHI	熊本	12	★MOTION RACING★	Yamaha	YZ85
38	三輪 風太	Futa MIWA	山口	13	★MOTION RACING★	Yamaha	YZ85LW
73	市 澄海	Sukai ICHI	三重	11	滋賀MC&土山MSA/areman	Honda	CRF150R II
86	前原 歩叶	Aito MAEHARA	東京	12	YSP浜松 with BABANA SHOX	Yamaha	YZ85LW
88	堀田 新	Arata HOTTA	兵庫	14	YSP浜松 with BABANA SHOX	Yamaha	YZ85LW
89	齋藤 輪	Waku SAITO	三重	13	CLUB Mr-BIKE/ジュニアベルズ	Yamaha	YZ85LW
90	惣田 玖磨	Kyuma SODA	香川	13	讃岐白馬会	KTM	85SX
96	泉水 颯太	Sota SENSUI	千葉	11		GASGAS	MC85
110	岡野 煌己	Oki OKANO	埼玉	13	YSP浜松 with BABANA SHOX	Yamaha	YZ85
131	鈴木 颯真	Soma SUZUKI	北海道	10	TeamNFS	Yamaha	YZ85
212	内山 雷兜	Raito UCHIYAMA	神奈川	11	YSP浜松 with BABANA SHOX	Yamaha	YZ85
219	LI Taiyuan	LI TAIYUAN	中国	12		KTM	85SX
365	高城 零	Reo TAKAGI	茨城	12	YSP浜松 with BABANA SHOX	Yamaha	YZ85
386	加藤 瑠一	Ruichi KATO	兵庫	14	GRINTA RACING with PLAZA長崎	Kawasaki	KX
400	矢木 杏奈	Anna YAGI	兵庫	11	Team Yamamoto	Husqvarna	TC85
488	佐藤 心弥	Shinya SATO	埼玉	10	YSP浜松 with BABANA SHOX	Yamaha	YZ85
555	Meepew Thanawat	Meepew THANAWAT	タイ	13	SilverRock, Thecnix Suspension, GoodboyTeam, IDEMITSU	Kawasaki	KX85

2026年1月より改定

 TWENTY ONE GROUP オフロードヴィレッジ

21 グループの日

半額条件

「毎月21日」は走行料金が半額に!!

- STEP.01 こそだてびよりのHAPPYチケットにメッセージを記入
 STEP.02 記入済みチケットと本人が写った写真の撮影
 STEP.03 SNSへの投稿許可をいただくこと

 こどもHAPPYチケット

こどもHAPPYチケットは、こども食堂のお弁当として地域のこどもたちにあたたかい食事を届けるための支援チケットです。チケット1枚が、お弁当1食分となって必要としているこどもたちのもとへ届きます。備考欄にてHAPPYチケットに記入したいお名前とメッセージをご記入いただければ、そちらを記入してこどもたちにお届けさせていただきます。

【チケット記入方法】

なまえ

メッセージ

いっぱい食べてね!



OFV_21

K65 CLASS

ENTRY LIST

No.	氏名	Name	出身	年齢	チーム	メーカー	マシン
3	井口 藍暉	Aiki IGUCHI	愛知	9	SCFwithカトモ	Yamaha	YZ65
4	齋藤 稀	Mare SAITO	三重	9	CLUB Mr-BIKE/クラブベルズ	Yamaha	YZ65
7	加賀谷 志威那	Shiina KAGAYA	青森	11	YSP浜松 with BABANA SHOX	Yamaha	YZ65
13	枝久保 武斗	Taketo EDAKUBO	埼玉	10		Yamaha	YZ65
20	飯島 寧人	Neito IIJIMA	千葉	11	レーシングチーム鷹	Yamaha	YZ65
23	松本 有生	Yuki MATSUMOTO	埼玉	10	T.E.SPORT Jr.	Husqvarna	TC65
25	齋藤 光志	Koshi SAITO	東京	8	TKS&かもん小池神	Yamaha	YZ65
27	田中 悠惺	Yusei TANAKA	宮城	9	Team Pitin	Yamaha	YZ65
45	米田 峻馬	Ryoma YONEDA	東京	11	RICE×FAMILY	Yamaha	YZ65
59	広野 康輝	Koki HIRONO	愛知	9	いなべモータースポーツランドRTとクラブベルズ	KTM	65SX
61	菊池 朗以	Roi KIKUCHI	北海道	9	Team NFS	Yamaha	YZ65
77	大野 雅都	Masato ONO	東京	11	トガシエンジニアリング	Yamaha	YZ65
103	齋藤 琉生	Rui SAITO	千葉	10	BIG ARCH	Yamaha	YZ65
131	鈴木 颯真	Soma SUZUKI	北海道	10	TeamNFS	Yamaha	YZ65
200	山本 楓稀	Fuki YAMAMOTO	静岡	9	モトワークスエムエックス with ふうちんチャンネル	Husqvarna	TC65
215	トーマス 秋入グレン	Thomas Akito GLENN	神奈川	8		Yamaha	YZ65
219	LI Taiyuan	Li TAIYUAN	中国	12		KTM	65SX
241	鈴木 歩睦	Ayumu SUZUKI	福岡	10	★MOTION RACING★	Yamaha	YZ65

CX CLASS

ENTRY LIST

No.	氏名	Name	出身	年齢	チーム	メーカー	マシン	クラス
1	大野 瑞月	Mizuki ONO	東京	7	トガシエンジニアリング	Yamaha	PW50	A
9	芹澤 明日斗	Asuto SERIZAWA	静岡	8	隼ROOST	Suzuki	DR-Z50	A
21	高村 風生	Fui TAKAMURA	愛知	8	KTM NAGOYA	Husqvarna	TC50	B
25	齋藤 光志	Koshi SAITO	東京	8	TKS&かもん小池神	Honda	CRF50	A
27	田中 悠惺	Yusei TANAKA	宮城	9	Team Pitin	Suzuki	DR-Z50	A
30	三浦 雪斗	Yukito MIURA	秋田	8		Honda	CRF50F	A
35	細野 楓	Kaede HOSONO	熊本	9		GASGAS	MC-E5	B
51	向山 絵智	Kaichi MUKAIYAMA	東京	9		Honda	CRF50F	A
57	我妻 一翔	Kazuto AGATSUMA	神奈川	8		Suzuki	DR-Z50	A
83	安彦 太陽	Taiyo ABIKO	埼玉	7	城北ライダーズ	Honda	CRF50F	A
86	前原 夢叶	Yuto MAEHARA	東京	6	YSP浜松 with BABANA SHOX	Yamaha	PW50	A
241	鈴木 歩睦	Ayumu SUZUKI	福岡	10	★MOTION RACING★	Honda	CRF50F	A
488	高城 蓮	Ren TAKAGI	茨城	8	YSP浜松 with BABANA SHOX	Yamaha	TTR50	A

EJ CLASS

ENTRY LIST

No.	氏名	Name	出身	年齢	チーム	メーカー	マシン
1	目黒 結翔	Yuito MEGURO	東京		TEMA SAKURAI HONDA	Honda	CRF250R
3	吉田 徹太	Genta YOSHIDA	埼玉			Kawasaki	KX250
5	砂山 貴秀	Takahide SUNAYAMA	大阪		グラスライダーズ	Suzuki	RM125
13	織田 道武	Michitake ODA	神奈川		331モトクロスクラブ	Yamaha	YZ250F
16	竹中 信輝	Shigeki TAKENAKA	福島		チーム二輪塾	Honda	CRF150R II
21	山中 庸光	Tsunemitsu YAMANAKA	東京		ペイントマジックヤマ&326R	Honda	CRF250R
22	安孫子 直樹	Naoki ABIKO	東京			Honda	CRF250R
24	飯島 陽向	Hinata IJIMA	千葉		レーシングチーム鷹	Yamaha	YZ125
27	南保 壮平	Sohei NAMBO	奈良			Honda	CRF250R
32	岡野 理恵	Rie OKANO	大阪		team INNOCENT	Honda	CRF150R
36	野澤 輝幸	Teruyuki NOZAWA	長野		モトワークスMX ハスクバーナ	Husqvarna	FC250
37	山 英靖	Hideyasu YAMA	石川		野田ジュニアレーシングクラブ	Yamaha	YZ250F
41	大内 健八	Kenya OUCHI	埼玉		城北ライダーズ	Honda	CRF450R
42	中木 亮輔	Ryosuke NAKAKI	宮城		CLUB TECHNIX	Yamaha	YZ250F
46	野澤 綾人	Ayato NOZAWA	埼玉			Honda	CRF250R
47	森田 誠	Makoto MORITA	埼玉		TAGレーシング	Kawasaki	KX250R
67	齋藤 蓮	Ren SAITO	千葉		BIG ARCH	Yamaha	YZ250F
86	北 元気	Genki KITA	神奈川		TEAM 5SECONDS	Husqvarna	TC250
94	熊谷 春輝	Haruki KUMAGAI	東京		Team PowerBand	Kawasaki	KX250
95	清水 健心	Kenshin SHIMIZU	群馬		レーシングチーム鷹/I.S.S	Yamaha	YZ125
105	小山 晃	Akira KOYAMA	埼玉		FROLICS	Honda	CRF250R
117	大熊 隼介	Shunsuke OKUMA	埼玉		FROLIC'S	Honda	CRF250R
162	山中 正巳	Masami YAMANAKA	東京		Paint Magic Yama	Kawasaki	KX250F
173	甲原 昇	Noboru KOHARA	神奈川		ダートバイクプラス柏R&D	Honda	CRF250R
212	筒井 俊甫	Shunsuke TSUTSUI	三重		GK RACING	Honda	CRF250R
273	北 修	Osamu KITA	神奈川		TEAM 5SECONDS	Husqvarna	FC250
310	緑川 樹也	Tatsuya MIDORIKAWA	東京		スエロレーシングwith勝田産業	Yamaha	YZ450F
400	開田 結太	Yuta HIRAKIDA	埼玉		TEAM 5 SECONDS with ホンダ学園関東	Honda	CRF250R
427	村重 王介	Osuke MURASHIGE	神奈川		LOVCA RACNG	Honda	CRF250R
523	大和 達	Tatsushi YAMATO	兵庫		Team GreenFoods	Yamaha	YZ250F
551	三髯 達之	Tatsushi MITSUHASHI	神奈川		小田原ルート1	Honda	CRF
588	早川 諄	Yoshimi HAYAKAWA	埼玉		武平モーターズ & Team YAM with ASSIST	Honda	CRF250R
666	太田 真俊	Masatoshi OTA	東京		チーム二輪塾	Honda	CRF150R II
721	村野 秀弥	Hideya MURANO	東京		ジュニアライダーズフリーダムナナ	Kawasaki	KX125
724	檜山 美香	Mika HIYAMA	茨城		MTCstyle	Honda	CRF150R II
816	原野 英一郎	Eiichiro HARANO	埼玉		チーム チャレンジライダーズ	Kawasaki	KLX230R
909	小林 靖和	Yasukazu KOBAYASHI	東京			Honda	CRF150R II
951	田中 徳次	Noritsugu TANAKA	神奈川		バンザイダート	Husqvarna	FC250

アライが追い続けているもの

Statement of Arai

ライダーの護りを使命と心得るアライが
つくるヘルメットも、試験室のそれとは違う

激震に現実の世界で出会えば

力が及ばぬ場合もあるのは事実です。

その現実を認めるのは辛い。

だが、アライはその辛さをも熱源として活かし

自らに根付かせたのは

やらないよりやった方が好い

何かを追求する習性です。

そして、その追求からより上の護りに

繋がるような何かを見付けては

ヘルメットによる護りの強化に向けて

その積み上げを重ねているのがアライです。

 @araihelmetjapan  araihelmet.ltd



Racing Specialities



〈アライの違い〉

手軽に参加できるレースイベント



～Pro Hondaプレゼンツ～

CRF125F ミーティング



参加可能車両 ※年式問わず

CRF125F

開催概要

参加資格

- 小学校4年生以上生年月日が2017年4月1日以前であること
- 2026年度有効なMFJライセンス所持者
※レベル不問エンジョイライセンスと競技ライセンスで参加可
※詳細はQRコードよりご確認ください。

参加申込

WEBエントリー
または各施設
ホームページにて
※先着順
※エントリー用紙郵送によるお申し込みは不可。



参加費用10,000円 (税込)

車両レンタル(エントリー込): 15,000円

※先着5名まで



開催日時・場所

4月19日 日

熊本県

HSR九州

熊本県菊池郡大津町平川1500

5月23日 土

埼玉県

オフロードヴィレッジ

埼玉県川越市中老袋295-5

10月10日 土

埼玉県

オフロードヴィレッジ

埼玉県川越市中老袋295-5

参加賞
Honda純正オイル
Pro Honda
PREMIUM
SPORTS



エントリー&参戦で
Pro Hondaオイルをプレゼント!

問い合わせ先

HSR九州
オフロードヴィレッジ

TEL: 096-293-1370
TEL: 049-226-4141

Mail: hsr.kyushu@rms.co.jp
Mail: westpointclubhouse@gmail.com

Honda CRF125F

ENTRY LIST

NO.	名前	NAME	出身	年齢	チーム	メーカー	マシン
2	根岸 舞美	Maimi NEGISHI	山梨		Team Baroque Works	HONDA	CRF125F
7	三好 篤志	Atsushi MIYOSHI	東京		ベアリアス	HONDA	CRF125F
21	山中 庸光	Tsunemitsu YAMANAKA	沖縄		ペイントマジックヤマ&326R	HONDA	CRF125F
28	難波 祐香	Yuka NAMBA	静岡		DIRTSports&DIRTFREAK にゃんぼレーシング	HONDA	CRF125F
38	宮下 豊史	Toyoshi MIYASHITA	愛知		TEAM OSOMEN&トイレアリ&ミヤシーノ	HONDA	CRF125F
41	大内 健八	Kenya OUCHI	埼玉		城北ライダーズ	HONDA	CRF125F
42	中木 玲維	Rei NAKAKI	埼玉		team Cats	HONDA	CRF125F
45	上野 洋子	Yoko UENO	東京		team OSOMEN	HONDA	CRF125F
49	小澤 恵治	Keiji OZAWA	神奈川		BASE CAMP RT	HONDA	CRF125F
51	横田 孝	Takashi YOKOTA	福島		チーム二輪塾	HONDA	CRF125F
52	萩原 裕之	Hiroyuki HAGIWARA	京都		滋賀 MC	HONDA	CRF125F
55	長谷川 研	Ken HASEGAWA	千葉		TEAM 5 SECONDS	HONDA	CRF125F
57	野口 翔一	Shoichi NOGUCHI	滋賀		滋賀 MC&土山 MSA	HONDA	CRF125F
65	川尾 文雄	Fumio KAWAO	埼玉			HONDA	CRF125F
69	中山 光昭	Mitsuaki NAKAYAMA	東京		PS エディ	HONDA	CRF125F
73	中井 敬三	Keizo NAKAI	滋賀		滋賀 MC & 土山 MSA	HONDA	CRF125F
74	古関 奎介	Keisuke KOSEKI	埼玉		TEAM モト部	HONDA	CRF125F
76	山下 あゆみ	Ayumi YAMASHITA	東京		TeamYAM&ASSIST	HONDA	CRF125F
98	増田 昌宏	Masahiro MASUDA	埼玉		臼杵レーシング	HONDA	CRF125F
115	伊藤 篤司	Atsushi ITO	埼玉		バンザイダート TEAM モト部	HONDA	CRF125F
120	飯泉 大輔	Daisuke IIZUMI	埼玉		林ツ一部	HONDA	CRF125F
162	山中 正巳	Masami YAMANAKA	東京		Paint Magic Yama	HONDA	CRF125F
295	星野 健一	Kenichi HOSHINO	埼玉		MR-K 美蔵	HONDA	CRF125F
298	平田 裕久	Hiroki HIRATA	兵庫		裕貴フーズ	HONDA	CRF125F
328	米田 茜	Akane YOKOSHIMA	東京		RICE×FAMILY	HONDA	CRF125F
375	横島 茜	Nozomu YASUHARA	茨城		teamOSOMEN	HONDA	CRF125F
430	杉本 雅子	Masako SUGIMOTO	栃木			HONDA	CRF125F
439	山岸 雄介	Yusuke YAMAGISHI	福島		ツキイチモトクロス	HONDA	CRF125F
501	小野沢 颯太	Sota ONOZAWA	千葉		RAPTOR RABBITS with モト部	HONDA	CRF125F
537	荒 喜弘	Yoshihiro ARA	埼玉		magic lamp	HONDA	CRF125F

本気で遊べる確かな性能。Hondaのファーストダートバイク



THEオールマイティー。

「初心者から上級者」まで楽しいと思えるミラクルなバイクです。

「バイクを走らせている」、「操っている」という爽快感を体感できる貴重な1台。

HONDA

小江戸川越 オフロードビレッジで

自転車に乗れば大丈夫 手ぶらでモトクロス体験 モトクロスゴッコ



ドキドキワクワクモトクロス体験

参加料金

- ・ 男性 14000 円
- ・ 女性 11000 円
- ・ 小学生 10000 円
- ・ 学生（男性）12000 円
- ・ 学生（女性）10000 円

新車でごっちは +3000 円
3人以上で 500 円引き

ご案内

中学生以上は受付の際に写真付き学生証の提示が必要です！

《団体割引》

3名以上の参加でおひとり様 500円引き

ご予約は専用電話番号にお願いします

090-2223-3841(9:00 ~ 21:00)

※電話に出られない場合は折り返しご連絡いたします。

当日の参加予約合計人数2名以下の場合

開催中止または参加日程変更とさせていただきます。

なお、どうしても2名で参加したい場合は追加料金でご相談承ります。

ファンバイクとナンバー付きオフロードバイク“走る遊び”を広げるコミュニティ

Funbikededeqo



y0_0y_f900r



cocco8886

「走る・触れる・楽しむ」

初心者から経験者まで気軽に参加できるオフロードイベント

ギア付きバイクに乗れる方なら参加OK

レンタルバイクや装備もあり、手ぶら参加も可能

詳しくは 



GROOVERSPEED



AWAED



monto



27th

今年も恒例のウエストポイント夏祭りやりますよー！！

夏祭り12時間 エンデューロ

皆様のご参加落ちしてまーす



2026

8.1 sat

参加者の皆さんは
フルーツ
飲み物
かき氷
食べ放題

詳しくは 



年忘れエピソード

VOL.34 オフロードビレッジ

皆様のご参加落ちしてまーす



12.31 大晦日

参加賞は

毎年恒例！選べる
セブンイレブンの
おにぎり 2個

年越しカップラーメン

賞品は

豪華賞品たくさん！
マル秘商品もあるよ

例えば・・・

ディズニーランドペアチケット

Amazon ギフト 50,000円

社長からのお年玉

などなど

まだまだ！マル秘賞品盛りだくさん



豚肉料理

第3戦限定

限定
200食

美蔵



ステッカー付き



みくらとほかりまなかの
まなりんちゃん

私の勝負飯をご紹介します♡



住所 東京都文京区小石川1丁目9-5 目の前は「東京ドームシティ」
TEL 03-3815-3694
営業時間 11:30~14:00 17:00~23:00
定休日 不定休



出張ケータリング
モータースポーツイベントに
一緒にイベントを盛り上げます。

TIME SCHEDULE タイムスケジュール

一般駐車場オープン時間

5.23 sat 6:30~
5.24 sun ~18:00

5.23 sat



5.24 sun



※ タイムスケジュールは当日の天候、その他の理由により変更になる場合がございます。



片瀬亜乃

来場してる皆さんとレーサーの
一瞬一瞬を活躍を共に感じ、
一緒に応援していきましょう!

会場で沢山声かけて
くれると嬉しいです。

169cm

趣味 ポーカー・犬と散歩
埼玉県出身
レースクイーン/モデル/
ポーカープレイヤー/
レポーター/MC

川越警察署 電話 049-224-0110



**川越警察署
からお知らせ**

すべての自転車利用者に対する乗車用ヘルメット着用促進
令和5年4月からすべての自転車利用者に対し乗車用ヘルメット着用
努力義務が課されました。事故による被害を軽減させるため乗車用
ヘルメットを着用しましょう。

高齢者に対する思いやり運転の促進

高齢者を見かけた際は一時停止し徐行または安全間隔をとるなど
高齢者の行動特性を理解した思いやり運転を心がけましょう。

歩行者保護

横断歩道は歩行者優先です。横断歩道に歩行者がいたら必ず止まり
ましょう。

MYLAPS speedhive



レース実況をライブで

駐輪場
(自転車のみ)

入場ゲート
TICKET
チケット確認



スタッフの指示に従い入退場
をお願いいたします。



一般駐車場 オープン時間 5月23日

ご注意： 危険ですのでコーステープ内には絶対に立ち入らないでください。 場内は指定の喫煙所 ☹️ 以外

OFV

Enjoy Offroad life. OFFROAD VILLAGE

D.I.D JMX 2026 Round 3

ALL JAPAN MOTOCROSS CHAMPIONSHIP

5.23 Sat. - 24 Sun.
[OFFROAD VILLAGE]

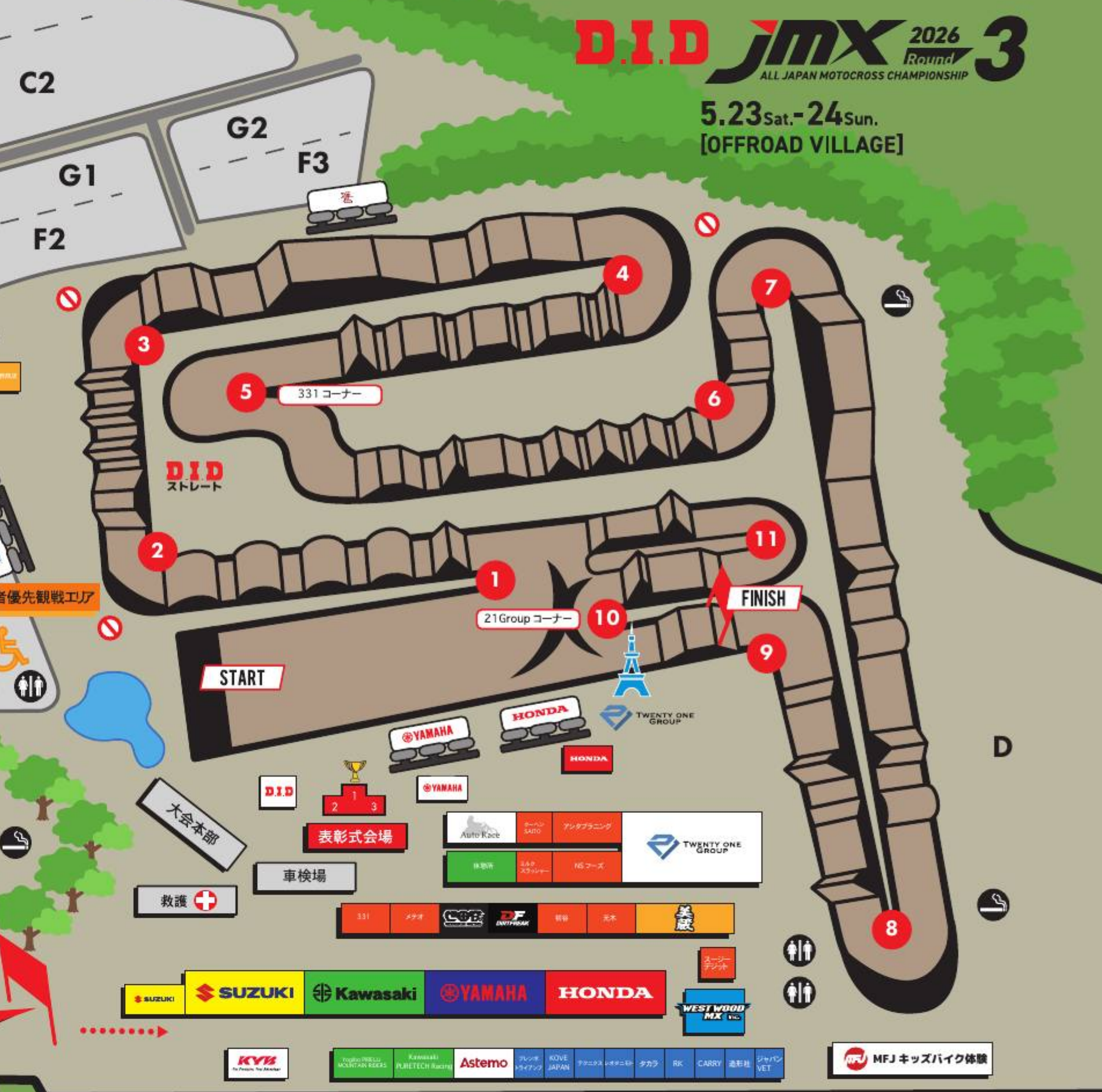

日 (土) 6:30 ~ 24 日 (日) 18:00

※ 盗難防止の為、必ず施錠されてください。

外はすべて禁煙となります。コース状況により、観戦エリアの変更がございます。立ち入り禁止の場所  係員の指示のある場所には立ち入り禁止となります。

 **HONDA**



CRF
250L/250RALLY



Photo: CRF250 RALLY

Pro Honda

Pro Honda オイル&ケミカル

Honda純正オイル&ケミカル「Pro Honda」
環境への配慮とHonda二輪車のエンジン性能を
最大限に引き出す最適なバランスの両立を目指し
開発されたエンジンオイルをはじめ、Honda
二輪車のメンテナンスに適したオイル・ケミカル
をラインアップ。



詳細はPro Honda公式webサイトをご覧ください。▶

