

SEBA
KOURAKUEN



D.I.D **JMX** 2026 **Round 5**
ALL JAPAN MOTOCROSS CHAMPIONSHIP

6.27 Sat. - 28 Sun.

会場：世羅グリーンパーク弘楽園 広島県世羅郡世羅町

D.I.D 全日本モトクロス選手権シリーズ2026 第5戦・中国大会
OFFICIAL PROGRAM

公認=(一財)日本モーターサイクルスポーツ協会 主催=世羅グリーンパーク弘楽園 後援=世羅町/(一社)世羅町観光協会・(一社)日本二輪車普及安全協会・PRTIMES

HOND[^]

Kawasaki
Let the Good Times Roll

拿SUZUKI

@YAMAHA

D.I.D.®

.I.D.®

自取才 最強の オフロード モーター チェーン



10L 14,641円
20L 15,972円

520ERV1

110 41mm
120 15972円

① びない
② 疲れない
③ 高効率

① びない
② 疲れない
③ 高効率

AMAで磨かれた、モトクロス・エンデューロ、モタード、
オフロード競技に最適なXリング搭載の軽量シールチェーン

Xリング、モク
リング搭載の軽量ノーレ

チェーン。



ごあいさつ WELCOME MESSAGE



大会名誉会長

世羅町長

奥田 正和

風薫る「世羅グリーンパーク弘楽園」を会場に「D.I.D 全日本モトクロス選手権シリーズ2026 第5 戦中国大会」が、関係者各位のご尽力とご協力によって、かくも盛大に開催されるにあたり、ご参加いただきました皆様に、世羅町を代表して歓迎申し上げます。

大会運営関係者各位におかれましては、日頃よりモーターサイクルスポーツの普及・発展とあわせ、青少年の健全育成に多大なるご貢献をいただいておりますことに、感謝申し上げますとともに心から敬意を表します。

また、本大会の開催にあたりまして、永年にわたり本町で開催いただいていることにつきまして、厚くお礼申し上げますとともに、本会場の整備にご尽力されました世羅グリーンパーク弘楽園様に対しまして、深い敬意と感謝を申し上げます。

さて、世羅町は、広島県の中東部に位置し、標高350～450メートルの緩やかな高地に広がり、瀬戸内海に流れる芦田川水系と日本海に流れる江の川水系の分水嶺を擁しています。古くは平安時代、紀州の高野山領として営まれた荘園「備後国大田庄」として繁栄し、肥沃な土地を生かして、稲作を中心とした農業が基幹産業となっています。近年では、瀬戸内と山陰を結ぶ中国やまなみ街道や広島空港からの中央フライトロードにより交通アクセスが向上し、農業振興はもとより、花や果樹などの観光振興も進化を続けています。

本町では、第3次長期総合計画の将来像「つなげる未来 人があつまる ふるさと世羅～住み続けたい町・心豊かに健康で安心して暮らせる町～」を基本理念に掲げ、これからの世羅町が今よりも快適で住みやすい町となるための様々な施策を“たすき”のようにつなぎ、進めてまいります。

また、本町には駅伝の強豪校「世羅高校」があります。同じ“走る”ことを競う皆様には、これをご縁に広島県並びに世羅町との交流を一層深めていただければ幸いです。

結びに、選手の皆様のご健闘と本大会のご成功を心からお祈り申し上げまして、歓迎のご挨拶といたします。



大会組織委員会委員長

世羅グリーンパーク弘楽園代表

門田 和三

皆様、こんにちは！2026 年全日本モトクロス選手権第5 戦中国大会にご参加、ご来場を賜りありがとうございます。ライダーの皆様におかれましては、常日頃から当施設をご利用下さり、ありがとうございます。

モータースポーツは音や匂いで、レース好きにはとても興奮するスポーツです。私も施設関係者は、常日頃より、コース管理には注力しベストコンディションを保てるように努力しております。参加者される、全国から集まったモトクロスライダーの皆様方におかれましては、日頃より鍛錬された走りでご健闘を、観客の皆様を魅了してください。

また、本大会の開催にあたりましては、多くの方々のご協力とご支援を頂きました。全シリーズ協賛の「大同工業株式会社」さま、世羅町長さま、後援団体様、コース整備や運営などに尽力して下さった皆様にも厚く御礼申し上げます。

ご来場の観客の皆様、初めて観戦に来られた方もいらっしゃると思いますが今回の全日本モトクロス選手権は国内最高峰のレースであり、まさに国内においてトップライダーの選手の皆さんです。熟練された走り、熱戦が繰り広げられる迫力あるレースを満喫ください。

最後になりましたが、本大会において運営をしていただいております役員の皆様、そしてスタッフの皆様のおかげをもって大会を開催できました、心より感謝申し上げます。ありがとうございました。

OFFICIALS OF THE MEETING

大会組織

大会役員

名誉会長

奥田 正和
世羅町長

会長

門田 和三
世羅グリーンパーク弘楽園 代表

名誉顧問

佐藤 公治
前衆議院議員

大会運営事務局

事務局長 池尻 和彦
MFJ中国地区モトクロス部 会長桑木 良典
広島県議会議員高橋 公時
世羅町議会 議長佐古 淳子
(一社)世羅町観光協会 会長玉浦 洋明
世羅町商工会 会長平岡 光夫
世羅郡交通安全協会 会長

ご協賛各社 (順不同・敬称略)

アールケー・ジャパン株式会社

Astemo株式会社

株式会社アライヘルメット

井上ゴム工業株式会社

株式会社ヴィプロスVipro's

カヤバ株式会社

株式会社CARRY

コーヒーハウスケント

こばやん

有限会社こめ奉行

三番

シェイプアイス ポテトドリンクコーナー

株式会社 実業之日本社

朱華楼川口店

株式会社スズキ二輪

ダートバイクプラス

大同工業株式会社

ダンニャバードみはら

株式会社ダンロップタイヤ

中国新聞 駅家販売所

有限会社テクニクス

株式会社トライボジャパン

株式会社NIPPO

P&Nレーシングサポート

ピレリジャパン株式会社

広島オートバイ販売グループ

フィリップモリスジャパン合同会社

ペイントイズム

株式会社ホンダモーターサイクルジャパン

モンペットスターズ

山口県オートバイ事業協同組合

ヤマハ発動機販売株式会社

株式会社レオタニモト

和食亭 三波羅

大会実行組織

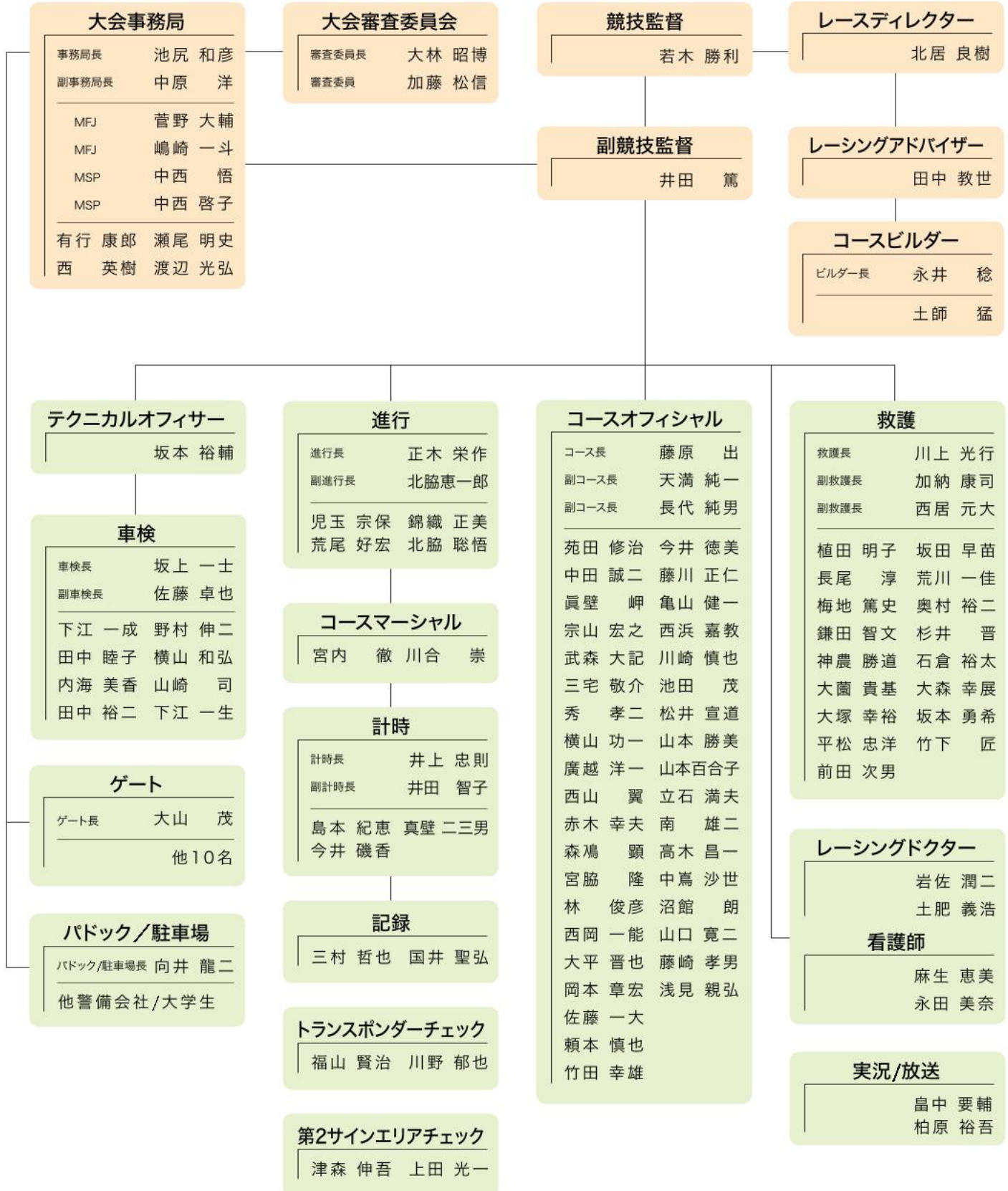

MEETING PLACE MAP

グリーンパーク弘楽園 会場MAP

新型コロナウイルス感染防止のためのマスク着用は個人の主体的な判断を尊重いたしますが、イベント当日は多くの方が参加、来場いたします。周囲の方やご自身を守るための判断を推奨いたします。

※お願い

一般観客駐車場でのテント設営・火気の使用はご遠慮頂きますよう、お願いいたします。



RACE FORMAT レースフォーマット					
IA-1	IA-2	IB-OPEN	LMX	CX	2st125
決勝	決勝30名	決勝30名	決勝	決勝	決勝
グリッド決め	各組 上位15名	各組 上位15名	グリッド決め	抽選によりグリッドを決定	全車でタイムアタックグリッド決め
	予選 A組 予選 B組	予選 A組 予選 B組			

フラッグ解説

レースの進行に欠かせない旗(フラッグ)。下に挙げる旗が使用されるのでこの旗の意味が分かればレースはもっと楽しくなる。

<p>国旗 レーススタート ※スターティングマシンで行う場合がある。</p>	<p>黄旗(イエローフラッグ) ◎静止 / 危険予告・減速 ◎振動 / 危険予告・徐行停止準備・安全確認 追い越し禁止</p>	<p>レッドクロス旗 事故発生現場のみ ◎振動この先で救護活動が行われていることを示す。最大限の注意を払いすぐに停止出来る速度で救護活動現場を通過する。</p>	<p>赤旗(レッドフラッグ) ◎スタート時 / フライングの為、スタートやり直し。 ◎レース時 全員走行停止</p>
<p>チェッカーフラッグ レース終了</p>	<p>青旗(ブルーフラッグ) ◎振動 / 警告、ラップされようとしている。</p>	<p>緑旗(グリーンフラッグ) レーススタート時におけるコースクリアを示す。また、エンジン始動の合図に使用される場合がある。</p>	<p>黒旗(ブラックフラッグ) +黒字に白文字のサインボード サインボードで示された番号の競技車両は速やかにピットインすること。</p>

黄旗が出されるケース(例)

COURSE GUIDE

グリーンパーク弘楽園 大会コースガイド

1周約1.7Km

【注意】コース内側での観戦は禁止いたします。

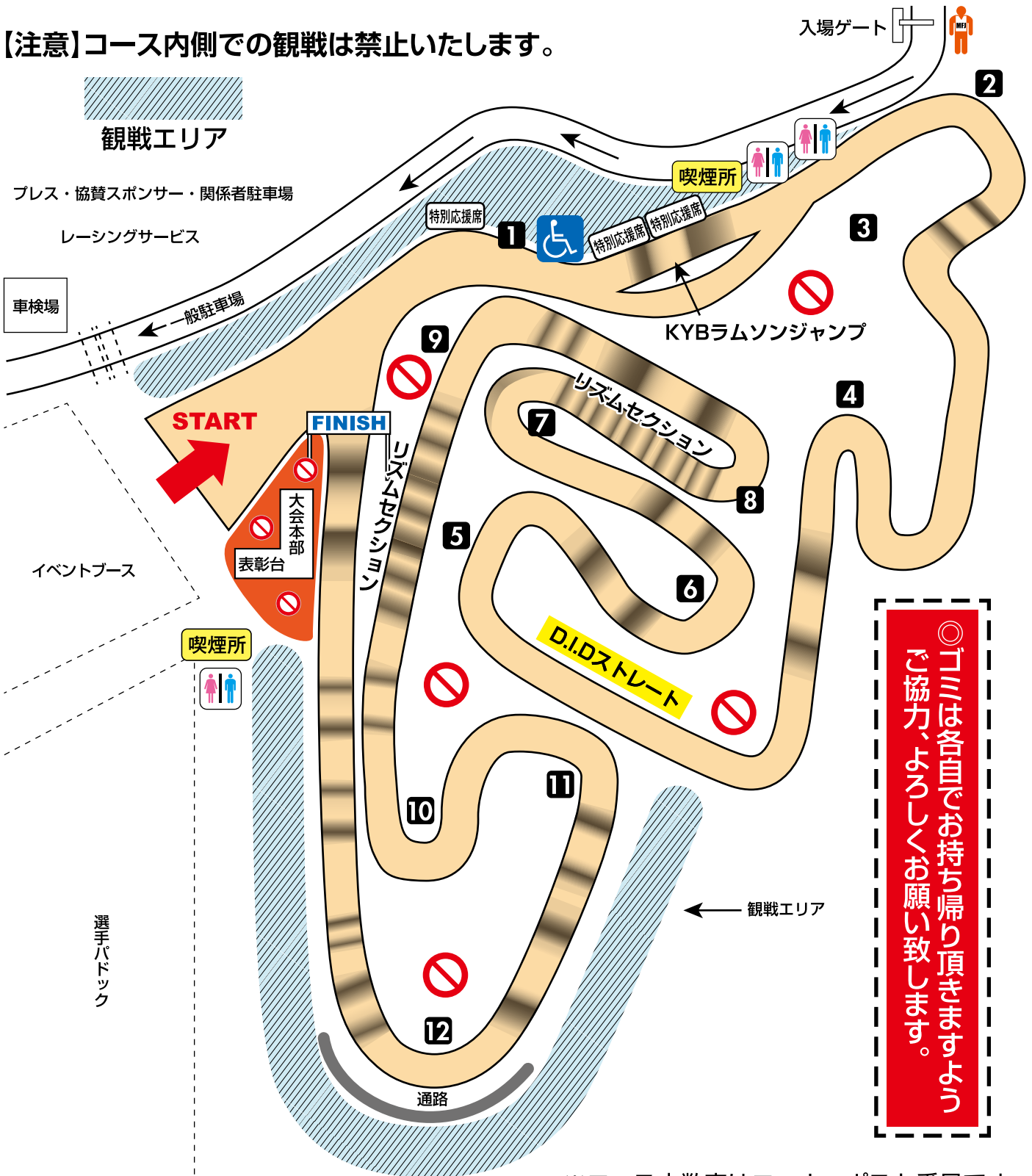

※コース内数字はコーナーポスト番号です。
 ※コースは変更になる場合があります。

※お願い

- ◎分煙活動にご協力ください。特にコースサイドでの喫煙は、他の観客様の迷惑となります。喫煙エリアにてご協力をお願いします。
- ◎一般観客駐車場でのテント設営・火気の使用はご遠慮頂きますよう、お願いいたします。



次大会も観戦に行こう！ **NEXT ROUND**

D.I.D JMX 2026 Round 6
ALL JAPAN MOTOCROSS CHAMPIONSHIP



eチケットご購入

7.12 Sun.

前売りチケット 絶賛販売中!

一般前売：4,000円(税込) 中学生以下無料

ローソンチケット、チケットぴあでも販売中!

Rd.5 中国大会 いかがでしたか?

みなさんのご感想をお聞かせください!

D.I.D JMX 2026 Round 5
ALL JAPAN MOTOCROSS CHAMPIONSHIP

[SERA GREENPARK KOURAKUEN]

ご来場アンケート



先着 / 大会限定 JMX 缶バッジ

プレゼント

※大会当日本部での受け渡しです

アンケートはこちら



モトクロスへのアツイ気持ちで
いっしょにレースを創りませんか?

オフィシャル経験不問!

笑顔とやる気があれば大歓迎!

D.I.D 全日本モトクロス選手権シリーズ 2026 第6戦 北海道千歳大会



新千歳モーターランド オフロードコース

〒066-0051 北海道千歳市泉沢 1719

- 当日入場料金 (税込) 5,000円 中学生以下無料
- 駐車料金 (税込) 1,000円 / 1台 ※二輪無料



北海道千歳大会情報

施設ホームページ・MFJ ホームページ・SNS でも最新情報随時発信中!



レースは「参加する・観る」だけじゃない!

レースオフィシャル
大募集

お申込みはこちら



モトクロス観戦をもっと楽しく! もっとリアルに!

MYLAPS

SPORTS TIMING

MYLAPS Speedhiveの
Livetimingリザルトをライブで確認!!



アプリ版

全国のライブ配信中のレースデータ、リザルトにアクセス可能です。

① アプリを起動



アカウントをお持ちの方は
「Login」を
タップしてログイン

アカウントをお持ちでない方は
「Signup」を
タップしてアカウント
の作成

② Live Timingを選択



③ イベント名を選ぶ



Japanを選択

④ レースの
ライブ情報を確認



マイラップスアカウント作成方法(スマートフォン)

① 新規アカウントの作成
「Signup」をタップ



② 「今すぐサインアップ」
をタップ



③ メールアドレスを入力して
「認証コードを送信」をタップ



④ 届いたメールに記載の
認証コードを入力して
「コードの確認」をタップ



⑤ “新しいパスワード”に
任意のパスワードを入力
※小文字、大文字、数字、記号のうち
3つを含む8文字以上の文字



“パスワードの確認入力”に
再度パスワードを入力
“名”、“姓”、を入力し
“国”を一覧より選択、
利用規約に同意しますを
チェックし「続行」をタップ

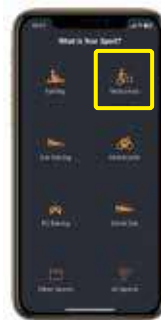

⑥ 左の画面が表示されたら
「Motocross」をタップで
登録完了です。

Available on the
App Store



Google Play
で手に入れよう



Web版(ログイン不要) MYLAPS speedhive

<https://speedhive.mylaps.com/LiveTiming> もしくは右記の二次元コードからアクセス



TIME SCHEDULE

6/26 (金) 各オープン時間～23:00
 6/27 (土) 6:30～23:00
 6/28 (日) 6:30～19:00 (完全退出)

事務局
 オープン時間
 6/26 (金) 10:00～17:00
 6/27 (土)・6/28 (日) 7:00～17:30
 ※最終レース終了後30分はOPEN

	7:00	8:00	9:00	10:00	11:00	12:00	13:00	14:00	15:00	16:00	17:00
6/26 (Fri)	バドック オープン										
選手受付				9:30～トップチーム・サテライトチーム・レギュレーションサービス	9:30～トップチーム・サービス等	11:40～その他					
選手受付 車検		IA2 IB	IA1 IB	IA1 IB	IA1 IB	IA1 IB	IA1 IB	IA1 IB	IA1 IB	IA1 IB	IA1 IB
コース補修						星休み(60分)					
公式練習											
ライダース プライフィング											
選手集合 締切時刻											
公式予選 決勝											
音量測定 暫定表彰 車両保管											
受付・車検 ライダース プライフィング											
コース補修											
公式練習											
選手集合 締切時刻											
決勝											
暫定表彰 大会式典 車両保管											

IA=国際A級 IB=国際B級 LMX=レディース 2st125=2st125cc CX=チャイルドクロス

※タイムスケジュールは天候その他の理由で変更あるいは中止される場合があります。※参加選手は、全員プライフィングに参加しなければなりません。

※公式練習(土日)には、スタート練習2分が含まれます。但し、併催の2st125ccは公式練習におけるスタート練習は致しません。

※決勝レースにはサイティングラップの所要時間5分が含まれます。(チャイルドクロスのサイティングラップは行いません。)

※レース参加者は、公式予選及び決勝(サイティングラップ含む)スタート時刻の10分前までにウェイトニングエリアに集合して下さい。※散水・コース補修は天候等を考慮し、適宜行います。



言葉よりも、
走りで語り合った一日だった。

WR125R



WR125Rの
詳しい情報は
こちらから



ヤマハでは、廃棄二輪車のリサイクルを推進しています。※リサイクルマークがついていない車両であっても、廃棄時にリサイクル料金のご負担はありません。※但し、廃棄二輪取扱店に収集・運搬を依頼する場合の収集運搬費用はお客様のご負担となります。詳しくは、廃棄二輪取扱店にお問い合わせください。

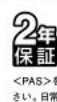

ご購入のヤマハ二輪車(新車)には2年保証が適用されます。対象はヤマハ発動機販売(株)が販売する二輪車です。(競技用モデル・電動アシスト自転車<PAS>を除く) ※詳しくは取扱説明書をご覧ください。日常点検、定期点検を必ず実施してください。

ヤマハ発動機株式会社
カスタマー コミュニケーション センター
〒438-8501 静岡県豊田市新沢2500
☎ 0120-090-819
受付時間 月曜～金曜(祝日、弊社所定の休日等を除く)
9:00～12:00 13:00～17:00

※写真は一部合成によるイメージです。
●本仕様は予告なく変更することがあります。
●車体色は撮影条件、印刷などにより実際の色と異なる場合があります。
●当製品は、ヤマハ海外工場PT、Yamaha Indonesia Motor Manufacturing (ヤマハインドネシア モーター マニュファクチャリング)にて、日本向け仕様として生産されたものです。
●製造国：インドネシア



SIDE BY SIDE

「駆け抜けるその先へ!!!」

Photograph : T.Sato , K.Kida

IA1 Highlights

シーズンの折り返しとなる重要な一戦。国内最高峰 IA1 クラスのタイトル争いを首位で迎えた #1 大倉由揮。しかしランキング 2 番手に付ける #2 ジェイ・ウィルソンとの差は僅かに 4 ポイントだ。第 4 戦として行われた昨年、今大会を前にしたランキング争いではジェイが 2 番手の横山遙希に対し 23 ポイントもの大差を付けていた。それが今年は、大倉とジェイがトップを入れ換え、3番手に付ける #3 大城魁之輔までが 18 ポイント差の大接戦となっている。大倉が突き放すのかそれとも 3 度目のトップ入れ代わりが起きるのが、世羅グリーンパーク弘楽園のダイナミックバトルを制する者がタイトルへと飛躍する!!

#311 西條 隼人 Kawasaki IA1 Rank 6th 224 points #4 大塚 豪太 Honda IA1 Rank 4th 273 points #2 Jay Wilson YAMAHA IA1 Rank 2nd 310 points #1 大倉 由揮 Honda IA1 Rank 1st 314 points #8 大城 魁之輔 YAMAHA IA1 Rank 3rd 296 points #97 内田 英基 Kawasaki IA1 Rank 5th 249 points





SIDE B

「駆け抜ける」

IA1 Highlights

かつてない熾烈な大混戦が続く IA1 クラス

スプリントのヒートレースと同時に年間ランキングでの勝敗を競い合う全日本モトクロス選手権。「1ポイントでも多く手に入れる」のはもちろんだが、タイトルやランキングを争う上で「大きく落とさない」ことこそが各ライダーが意識する必要不可欠な条件だ。昨シーズンより大幅にルールが変更され、それまでの1位 25ポイントが一気に 35ポイントへと引き上げられた。その一方で1位と2位の獲得ポイント差は5から3に縮小。結果として逆転が困難になり、万が一マシントラブルやクラッシュで1ヒートでも落してしまえば、そこからの挽回はほぼ不可能と言っても過言ではない。上位ライダーたちにはリスクを最小限に抑え、確実に一つでも上の順位を手

にする慎重なレース運びが要求される。

2021年のスポット参戦を皮切りに、圧倒的なパフォーマンスで22年にIA2クラス、23~24年はIA1クラスでシリーズチャンピオンに輝いた #2 ジェイ・ウィルソンの不調が、これまでにない大混戦に大きな影響を及ぼしていることは事実だ。昨シーズン最終戦のMFJ-GPで、招待選手の世界チャンピオン、ロマン・フェブルを追ってクラッシュし、左手を骨折してしまったジェイ。これにより連覇を目前にしながら大倉にタイトルを譲り渡したばかりでなく、回復へのプロセスに時間を要したことから今年3月の開幕戦中部大会も万全とは言えない状態。しかも第3戦の前には肋骨を骨折するなど不調に喘ぐ厳しい戦いを強いられている。その一方で打倒ジェイを目標に掲げて準備を進めてきた #1 大倉由揮や #3 大城魁





Y SIDE

その先へ!!!



之輔は、海外トレーニングなどを経て着実に成長し、その成果によりジェイを射程圏内に捉えることに成功した。「トレーニングや練習の成果も大事だけど、一番はマインドです。」とは、ここまでジェイと文字通り互角以上の勝負を繰り広げてきた大倉のコメント。「去年の逆転タイトルは正直ラッキーと言われても仕方ない。でも世界を見たらジェイより速いライダーはいくらでもいるし、少しでもそこに近付きたい。だから全日本チャンピオンとして必ず実力で防衛すると誓って取り組んできた。」と大倉は鋭い視線で先を見据える。

ここまで4勝を挙げた大倉。ジェイを上回る3勝をマークする大城。ヒート優勝こそまだだが前回第4戦では両ヒート2位で自身初の総合優勝を手にした #4 大塚豪太。開幕戦第1ヒートでいきなり初優勝を飾り、前回地元

SUGO で両ヒート3位と調子を取り戻した #311 西條悠人。カワサキワークス唯一のシートを手に入れ、3位表彰台に3度登壇した #97 内田篤基。IA1にステップアップしたばかりだが、得意のスタートを武器に第2戦で2位という結果を残した #47 池田 凌。世界への足掛かりを築くため全日本フル参戦を開始したタイチャンピオンの #23 ジラッジ・ワナチャック…。注目すべきライダーは他にも大勢いる。

限られたライダーだけがグリッドに着ける IA1クラス。緊張や恐怖と対峙しながら、全力を注いでバトルに挑むファイターたちだ。混戦を抜け出て誰が勝利の栄冠を手にするか。感動のバトルをぜひ体感して欲しい。

※右のQRコードから今シーズンの暫定ランキングにアクセスできます。



BUY NOW!!

全国書店、オンラインショップで発売中!



トライアルIAS野崎史高選手が教える「エンデューロ役立ち」ライテク!

DIRT SPORTS

“オフ”を楽しむバイクマガジン

月刊ダートスポーツ
www.zokeisha.co.jp/dirtsports

大倉由揮

Honda
CRF450R



特別付録

テクニクス
ギアカタログ
2026

6 2026
No. 487
特別定価
1300円
+税別(送料
別)

進化する足回りパーツの
最先端がここに集結!

THE
ブランド
探訪

Technix

2026 JMX

D.I.D全日本モトクロス選手権

開幕スペシャル

JMX

FACTORY MACHINE 公開!

開幕戦を彩ったトップライダーの
最新モトクロスギアをチェック!



2026年も
オフロード
イベント
多数開催!!



会場にて
フリーペーパー
配布中!!



ALL COLOR
¥0 TAKE FREE!!

全日本モトクロス観戦がもっと楽しくなる!
応援ハンドブックを手に入れて、みんなで
全日本を盛り上げよう!!

月刊ダートスポーツ 毎月24日発売

ZOKEISHA Publishing Co., Ltd. TEL 03-6824-7522 FAX 03-6413-6551
URL <https://www.zokeisha.co.jp>



#122 郡岡 翔 Kawasaki
IA2 Rank 6th 211 points

#48 渡辺 陵 YAMAHA
IA2 Rank 4th 247 points

#55 國中 淳也 YAMAHA
IA2 Rank 2nd 289 points

#51 柳瀬 大河 Honda
IA2 Rank 1st 299 points

#240 横澤 翔吾 Kawasaki
IA2 Rank 3rd 254 points

#46 吉田 琉雲 Honda
IA2 Rank 5th 245 points

#53 福村 祥 Suzuki
IA2 Rank 7th 200 points

IA2 Highlights



SIDE BY SIDE

「駆け抜けるその先へ!!」

Photograph : T.Sato, K.Kida

2021年に特別昇格でIA2クラスへの参戦を開始し全日本のキャリアをスタートさせた #51 柳瀬大河。1年目にランキングトップ10に食い込んだ柳瀬は、翌年はジェイ・ウィルソンが圧勝する中ランキング3位に躍進、怪我による欠場もあったが確実に実力を磨いてきた。一方 #55 田中淳也は、後半戦からの途中出場でIB OPENクラスランキング5位に浮上し、22年にIA2クラスに昇格。2年連続タイトルを獲得し海外へと飛び立った中島淑也を追って力をつけてきた期待の若手ライダーだ。次の時代を担う逸材としてホンダとヤマハのフルサポートを受ける両者。互いに負けれない熱い思いが火花を散らす。



SIDE B

「駆け抜ける」

IA2 Highlights

柳瀬大河を追う田中淳也の負けられない戦い

勝利を分け合う…。レース展開やシーズンの流れを伝える際に度々使われる言葉だが、今シーズンの IA2 クラスは正にこの表現通り、#51 柳瀬大河と #55 田中淳也が互いに一步も引かないトップ争いを繰り広げてきた。ここまで4戦9ヒートを終えて、柳瀬と田中以外で優勝を手にしたのは第2戦九州大会ヒート1の #46 吉田琉雲のみ。柳瀬と田中で1-2位を分け合ったレースが、開幕戦第1ヒートと第3戦以降の全ヒートを合わせ計6ヒートに及ぶ。その熾烈なバトルの中で、九州大会以外は柳瀬が2ヒート目を制し3大会で総合優勝を獲得。表彰台に立てなかったヒート数が田中の2度に対して柳瀬は1回のみで、その結果が柳瀬の12ポイント差リードに繋がっている。

追う立場の田中にとっては悔し過ぎる状況だ。選手紹介や表彰台の頂点で天を指差すポーズは、急逝した兄へ自身の活躍を伝えるため。目指しているのは優勝とタイトル獲得に他ならない。

柳瀬と田中に続き、ここまで4度表彰台に上り現在ランキング3番手に付けるのがベテラン#240 横澤拓夢。前回地元 SUGO で両ヒート3位、3度の表彰台を得た #48 渡辺 陵と吉田、#122 鴨田 翔、地元福山のチームから参戦する #53 福村 鎌がこれに続く。

柳瀬と田中によるサイドバイサイドのバトルがどこまで続くか。あるいは第2戦の吉田のように、両者に先行し割って入るライダーが現れるかどうか。その多くが10代後半から20代前半の若いライダーたちだ。新たな主役の登場にもぜひ期待して欲しい。



LMX #1 川井真央 Honda



LMX #8 赤松 樹愛 YAMAHA



IB OPEN #2 藤本 琉希亜 YAMAHA



IB OPEN #69 外間 匠 Honda



Y SIDE

その先へ!!!

LMX& IB OPEN Highlights

連覇に挑む川井と藤本、外間のタイトル争い

レディースクラスは今シーズンも#1川井真央の連勝が止まらない。川井が初タイトルを手にしたのは2020年。コロナ渦で4戦のみのシーズンではあったが、全勝で栄冠を掴んだ川井。その後22年に久保まなと同ポイントでランキング2位に甘んじた以外、一度もその牙城は揺るがない。昨シーズンは最終戦のみ#14川上真花に敗れパーフェクトシーズンこそ逃したが、勝つのが当たり前という強さで女王の座に君臨し続けてきた。もちろんそれは川井の勝利への執念と、弛まぬ努力の結果に他ならない。そんな川井のライバルとなるのが、全日本デビューした2015年以来唯一現役を続投する#33本田七海と打倒川井を目標に台頭してきた川上、スタートを得意とする#2箕浦未夢たちだ。

前回SUGOでは開幕から3連続2位の川上が川井の連勝を止めるかと思われたが、川上のアクシデントにより川井が逆転V。川井がこのまま2度目のパーフェクトシーズンに向かって突き進むのが注目。この春から医療系大学生となった地元東広島市の#8赤松樹愛にも熱い声援を送って欲しい。

第2戦九州で開幕したIB OPENクラスは、雨の開幕戦を制した#69外間匠と第2戦でランキングトップに浮上した#2藤本琉希亜が共に鎬を削り合う。ジュニアクラスからの特別昇格でIAへのチャンピオン昇格を狙う新星外間と度重なる怪我を乗り越えようやく本領を発揮し始めた藤本。IA昇格へのパスポートを手に出れるのは僅かに5名のみ。次世代スターたちの成長を見守って欲しい。

※右のQRコードから今シーズンの暫定ランキングにアクセスできます。



ENTRY LIST



IA-1 国際A級クラス

●ゼッケン色分け／白地に黒文字 #1は赤地に白文字

決勝ヒートIスタート28日／11:00 30分+1周

決勝ヒートIIスタート28日／15:40 30分+1周

ゼッケン	氏名	Name	出身地	年齢	所属チーム名	メーカー	マシン
1	大倉 由揮	Yuki OKURA	大阪府	27	Honda Dream Racing Bells	Honda	CRF450R
2	JAY WILSON	Jay WILSON	A U S	31	YAMAHA FACTORY RACING TEAM	Yamaha	YZ450FM
3	大城 魁之輔	Kainosuke OSHIRO	沖縄県	26	YAMAHA FACTORY RACING TEAM	Yamaha	YZ450FM
4	大塚 豪太	Gota OTSUKA	栃木県	29	T.E.SPORT	Honda	CRF450R
7	浅井 亮太	Ryota ASAI	京都府	26	BLUCRU YSP浜松 BOSS RACING	Yamaha	YZ450F
11	神田橋 瞭	Ryo KANDABASHI	神奈川県	25	Team GANZ with ZEKURA	Kawasaki	KX450
14	道脇 白龍	Hakuryu MICHIWAKI	愛知県	28	TEAM KOHSAKA withトータルカーサービスK	Honda	CRF450R
19	宗本 駿真	Shumma MUNEMOTO	岡山県	30	Y's Racing Team	Yamaha	YZ-450F
20	鈴木 悠仁	Yuto SUZUKI	静岡県	25	Team SSC	Suzuki	RM-Z450
23	JIRAJ WANNALAK	Jiraj WANNALAK	T H A	20	Honda HRC Asia	Honda	CRF450R
38	崎山 翔	Sho SAKIYAMA	沖縄県	26	カミヤサービス	Honda	CRF450R
47	池田 凌	Ryo IKEDA	北海道	26	Bells Racing	Honda	CRF450R
70	根岸 瑞生	Mizuki NEGISHI	埼玉県	28	T.E.SPORT	Honda	CRF450R
97	内田 篤基	Atsuki UCHIDA	静岡県	29	Team Kawasaki R&D	Kawasaki	KX450SR
311	西條 悠人	Yuto SAIJO	宮城県	23	Kawasaki PURE TECH Racing	Kawasaki	KX450
500	安原 志	Nozomu YASUHARA	兵庫県	32	八尾カワサキwith ANNEX CLUB	Kawasaki	KX450
793	池谷 優太	Yuta IKEGAYA	静岡県	36	TEAM SSC	Suzuki	RM-Z450

■エントリー台数 合計17台



2026 RACE QUEEN

レースクイーン

SUZUKA

鈴 果

趣味／釣り、ツーリング、
食べ歩き、旅行
特技／モノマネ、バスケットボールこんにちは、鈴果です！
モデル、俳優、レースクイーン
などの活動をしています。
気軽に声をかけていただけると
嬉しいです(*^^*)
よろしくお願いします！

TAKESHITA KAKO

武下 香子

趣味／実家のわんちゃんとの
お出かけ、メダカの飼育
特技／ゴルフ・卓球・野球・など
スポーツいろいろ、
お寿司を食べること
(40貫以上食べられます！最高は50貫)

熱い応援！一緒にしましょう♡



ENTRY LIST



IA-2 国際A級クラス

●ゼッケン色分け／黒地に白文字

●27日の予選の上位30台が決勝に進出

決勝ヒートIスタート28日／10:00 30分+1周

決勝ヒートIIスタート28日／14:45 30分+1周

ゼッケン	氏名	Name	出身地	年齢	所属チーム名	メーカー	マシン
45	藤井 武	Takeru FUJII	愛知県	19	Bells Racing	Honda	CRF250R
46	吉田 琉雲	Rukumo YOSHIDA	奈良県	18	Bells Racing	Honda	CRF250R
48	渡辺 陵	Ryo WATANABE	福島県	25	BLU CRU Team Pitin with M:F	Yamaha	YZ250F
50	佐々木 麗	Urara SASAKI	宮城県	27	KawasakiオフロードエントリーショップYS黒松	Kawasaki	KX250
51	柳瀬 大河	Taiga YANASE	愛知県	21	Honda Dream Racing	Honda	CRF250R
53	福村 鎌	Ren FUKUMURA	愛知県	25	Team SBE	Suzuki	RM-Z250
55	田中 淳也	Junya TANAKA	京都府	20	YAMAHA BLUCRU RACING TEAM YSP浜松 BOSS RACING	Yamaha	YZ250F
56	森 優介	Yusuke MORI	熊本県	28	Team ITOMO with オフロードピット那須	Honda	CRF250R
58	今岡 駿太	Shunta IMAOKA	宮崎県	19	Yogibo PIRELLI MOUNTAIN RIDERS	Kawasaki	KX250
59	小笠原 大貴	Daiki OGASAWARA	埼玉県	25	Triumph Tokyo Bay	Triumph	TF250X
60	松木 悠	Haru MATSUKI	大阪府	20	Yogibo PIRELLI MOUNTAIN RIDERS	Kawasaki	KX250F
61	山崎 巧也	Takuya YAMAZAKI	埼玉県	19	T.E.SPORT	Honda	CRF250R
62	上原 巧	Takumi UEHARA	沖縄県	29	ACシマダwithHCM	Suzuki	RM-Z250
63	石平 凌大	Ryota ISHIHIRA	石川県	23		Yamaha	YZ250F
64	守 大夢	Hiromu MORI	福島県	16	Kawasaki PURE TECH Racing	Kawasaki	KX250
66	古井 奎伍	Keigo FURUI	愛知県	22	YSP浜北大橋レーシング	Yamaha	YZ250F
67	河西 琉	Ryu KAWANISHI	北海道	23	TEAM JUDGEMENT with Mxbuild	Kawasaki	KX250
71	齋藤 健太	Kenta SAITO	東京都	27	ACシマダwith373GARAGE	Kawasaki	KX250
74	山田 康介	Kosuke YAMADA	愛知県	22	TEAMリックイーbyカミチカ	Honda	CRF250R
78	佐野 壮太	Sota SANO	群馬県	21	Kawasaki PLAZA前橋	Kawasaki	KX250
81	箕浦 来輝	Raiki MINOURA	愛知県	18	TEAM ITOMO	Honda	CRF250R
83	深澤 翼	Tsubasa FUKASAWA	神奈川県	20		Yamaha	YZ250F
86	臺 琉斗	Ryuto DAI	福岡県	17	★MOTION RACING★	Honda	CRF250R
91	辻 拓人	Takuto TSUJI	静岡県	32	Honda 浜松エスカルゴRT	Honda	CRF250R
100	住友 睦巳	Mutsumi SUMITOMO	京都府	19	YSP浜松 BOSS RACING	Yamaha	YZ250F
122	鴨田 翔	Kakeru KAMODA	埼玉県	25	Kawasaki PLAZA 東大阪	Kawasaki	KX250
137	佐野 雄太	Yuta SANO	群馬県	24	Kawasaki PLAZA前橋	Kawasaki	KX250
240	横澤 拓夢	Takumu YOKOSAWA	岩手県	28	KawasakiPLAZA盛岡 TKMmotorsports	Kawasaki	KX250F
01	笹谷 野亜	Noa SASAYA	青森県	18	kawasaki PLAZA 盛岡 TKM motor sports	Kawasaki	KX250F
02	島袋 樹巳	Itsumi SHIMABUKURO	沖縄県	20	Yogibo PIRELLI MOUNTAIN RIEDERS	Kawasaki	KX250F
03	名島 玖龍	Kiryu NAJIMA	埼玉県	17	レーシングチーム鷹	Yamaha	YZ250F
04	高木 碧	Aoi TAKAGI	埼玉県	16	レーシングチーム鷹	Yamaha	YZ250F
05	外間 大詩	Taishi HOKAMA	山梨県	17	T.E.SPORT	Honda	CRF250R

■エントリー台数 合計33台 ※予選組分けは土曜日の選手受付終了後、およそ1時間以内に公式掲示板に発表

ENTRY LIST

IB-オープン 国際B級クラス

●ゼッケン色分け／紺地に白文字

●27日の予選の上位30台が決勝に進出

決勝ヒートIスタート27日／15:45 20分+1周

決勝ヒートIIスタート28日／14:00 20分+1周

ゼッケン	氏名	Name	出身地	年齢	所属チーム名	メーカー	マシン
1	酢崎友哉	Tomoya SUZAKI	千葉県	21	成田MXパーク アシタプランニングMS	Kawasaki	KX450
2	藤本琉希亜	Rukia FUJIMOTO	茨城県	20	ウイリー松浦 with AXIS	Yamaha	YZ250F
3	笹島勇気	Yuki SASAJIMA	北海道	19	Crazy Racing with B	Yamaha	YZ250F
4	鎌倉大樹	Daiki KAMAKURA	長野県	36	レーシングチーム鷹	Yamaha	YZ450F
8	栗垣竜斗	Ryuto KUWAGAKI	北海道	40	TeamNFS-HondaDream Hokkaido Block	Honda	CRF450F
10	工藤博ノ介	Hironosuke KUDO	青森県	17	TKM motor sports	Kawasaki	KX250
12	稲迫凜	Rin INASAKO	広島県	19	BIKE SHOP JUN	Honda	CRF450R
14	菊池慶太郎	Keitaro KIKUCHI	北海道	18	TeamNFS-HondaDream Hokkaido Block	Honda	CRF250F
15	加藤来一	Raichi KATO	兵庫県	17	GRINTA RACING with PLAZA 長崎	Kawasaki	KX450
17	長崎有優	Aruma NAGASAKI	青森県	22	Kawasaki PLAZA 盛岡 TKM motor sports	Kawasaki	KX250
20	平田蒼空	Sora HIRATA	沖縄県	21	カワサキプラザ那覇	Kawasaki	KX250
22	納屋碧	Aoi NAYA	兵庫県	17	GRINTA RACING	Suzuki	RM-Z250
23	永吉一丸	Ichimaru NAGAYOSHI	埼玉県	19	T.E.SPORT	Honda	CRF250R
30	仲田輪二	Rinji NAKADA	鳥取県	22	Team Inoue	Honda	CRF250R
32	光本伯	Haku MITSUMOTO	岡山県	23	MITSUMOTOX with BAMFY	Honda	CRF250R
33	西城悠聖	Yusei SAIJO	北海道	19	T.E.SPORT	Honda	CRF250R
36	松永健太郎	Kentaro MATSUNAGA	大阪府	19	tm&mm	Yamaha	YZ250F
43	中村瑛斗	Eito NAKAMURA	東京都	16		KTM	250SX-F
45	大西凜音	Rinto ONISHI	東京都	18	SRF名倉 ACシマダ	Kawasaki	KX250
46	赤松里樹	Riki AKAMATSU	広島県	31	FACTORY BEAR RACING TEAM	Honda	CRF250R
47	脊戸貴弘	Takahiro SETO	福岡県	17	★MOTION RACING★	Honda	CRF250R
48	小寺巧馬	Takuma KODERA	埼玉県	24	T.E.SPORT	Honda	CRF250R
51	江藤彪之介	Toranosuke ETO	福岡県	14	★MOTION RACING★	Yamaha	YZ125
52	北林誠	Makoto KITABAYASHI	長野県	59	TeamR&D/滋賀MC&土山MSA	Honda	CRF250R
56	岡山秀行	Hideyuki OKAYAMA	山口県	57	チームシゲムラ 長州泥沼団	Yamaha	YZ450F
57	木村優希	Yuki KIMURA	東京都	16	TeamPowerBand	Kawasaki	KX250
58	加藤木桂	Katsura KATO	茨城県	71	TEAM-M1-RACING	Yamaha	YZ125
59	三村省悟	Shogo MIMURA	岡山県	33	IMC.BIKE with みむらさんち。	Yamaha	YZ250F
62	今岡陸駆斗	Rikuto IMAOKA	宮崎県	15	Yogibo PIRELLI MOUNTAIN RIDERS	Kawasaki	KX250
63	高野欧祐	Osuke TAKANO	福岡県	20	TEAM WANEE'S	Yamaha	YZ250F
64	溝口来也	Raiya MIZOGUCHI	福岡県	19	with T-factor カワサキプラザ福岡東	Kawasaki	KX250
65	目黒愛翔	Aito MEGURO	東京都	15	TEAM SAKURAI HONDA	Honda	CRF250R
67	清宮伊織	Iori KIYOMIYA	神奈川県	16	レーシングチーム鷹	Yamaha	YZ250F
68	杉本大駕	Taiga SUGIMOTO	東京都	16	レーシングチーム鷹	Yamaha	YZ250F
69	外間匠	Takumi HOKAMA	山梨県	15	T.E.SPORT	Honda	CRF250R
71	田中秀征	Shusei TANAKA	東京都	16	T.E.SPORT	Honda	CRF250R
73	松下光	Hikaru MATSUSHITA	京都府	18		Honda	CRF250R
74	由川天馬	Temma YOSHIKAWA	大分県	27	モトクルー&カワサキプラザ大分	Kawasaki	KX250
76	大村未知	Hidekazu OMURA	東京都	26	AXIS	Honda	CRF250R
78	佐野光希	Mitsuki SANO	神奈川県	20	ジュニアライダーズ フリーダムナナ	Kawasaki	KX250

ゼッケン	氏名	Name	出身地	年齢	所属チーム名	メーカー	マシン
80	水野 零 埜	Reiya MIZUNO	愛知県	18	ZEROPOINTRACINGwithysp名古屋北/天白	Yamaha	YZ250F
81	黒川 凌 仁	Ryoto KUROKAWA	高知県	20	spark Racing & レンタルの葵重機	Yamaha	YZ125
84	安居 克 晃	Katsuaki YASUI	福岡県	22	YSP筑紫	Yamaha	YZ125
86	山崎 創 太	Sota YAMASAKI	鹿児島県	23	YOUSHOUPちしきRTくまお	Yamaha	YZ250
89	赤松 樹 愛	Jua AKAMATSU	広島県	18	FACTORY BEAR RACING TEAM Y's	Yamaha	YZ125
90	土岐 敏 之	Toshiyuki TOKI	広島県	54	うず潮レーシング	KTM	450SX-F
91	行久 勝 裕	Katsuhiko YUKIHISA	広島県	59	DCRダイワカーズ	Honda	CRF250R
92	小林 浩	Ko KOBAYASHI	広島県	64	中国新聞新聞駅家販売所&SBS福山	Suzuki	RM-Z250
93	大西 健太郎	Kentaro ONISHI	愛知県	48	98%RACING+ゆる〜い走行会+TEAM AtoZ	Yamaha	YZ250F
94	上堂 蘭 雅 巳	Masami KAMIDOZONO	広島県	26	Team SBE	Suzuki	RM-Z250

■エントリー台数 合計50台 ※予選組分けは土曜日の選手受付終了後、およそ1時間以内に公式掲示板に発表



山口県オートバイ事業協同組合

下関市彦島江の浦町2丁目1-10 (有)まるじん下関内 TEL.083-266-1902

岩国市	(有)藤本商会 (有)バイクシティ若木 パドロータスモーターサイクル カイヤモーターサービス	TEL.0827-21-2553 TEL.0827-31-1166 TEL.0827-83-0432 TEL.090-3748-0714	宇部市	(有)山本輪業 (株)YSP宇部 (有)船木自動車商会	TEL.0836-21-6688 TEL.0836-31-6476 TEL.0836-67-0260
光市	ひかりBike	TEL.0833-71-0586	山口市	(有)山口ポインター バイクハウスルート28 ナカムラサイクル	TEL.083-922-0719 TEL.083-963-4239 TEL.083-925-4500
下松市	SBSバイクショップ周南	TEL.0833-44-4844	下関市	(有)二輪館 (有)G辻丸 クロクライディング アキタモーターサイクル 藤村工房	TEL.083-227-3154 TEL.083-253-6081 TEL.083-242-6633 TEL.083-265-6904 TEL.080-3053-4416
周南市	(有)山本モータース バイクショップ竹村	TEL.0834-21-4841 TEL.0834-62-2210			
山陽小野田市	ライドエフ	TEL.0836-71-1061			
萩市	(有)バイクハウスオータニ	TEL.0838-22-1403			

ENTRY LIST



LADIES 女性クラス

●ゼッケン色分け／白地に黒文字 #1は赤地に白文字

決勝スタート28日／12:00 15分+1周

ゼッケン	氏名	Name	出身地	年齢	所属チーム名	メーカー	マシン
1	川井麻央	Manaka KAWAI	埼玉県	23	T.E.SPORT	Honda	CRF150R II
2	箕浦未夢	Myu MINOURA	愛知県	20	Team ITOMO	Honda	CRF150R II
3	大久保梨子	Riko OKUBO	滋賀県	18	チームゆめチャンネル&331	KTM	85SX
4	穂苅愛香	Manaka HOKARI	千葉県	21	BLU CRU TOMOLレーシング	Yamaha	YZ85LW
5	楠本菜月	Natsuki KUSUMOTO	大阪府	22	TEAM HAMMER	Honda	CRF150R
6	松木紗子	Suzu MATSUKI	大阪府	22	Yogibo PIRELLI MOUNTAIN RIDERS	Kawasaki	KX85
7	木村綾希	Aki KIMURA	東京都	21	TeamPowerBand	Kawasaki	KX85
8	赤松樹愛	Jua AKAMATSU	広島県	18	FACTORY BEAR RACING TEAM Y's	Yamaha	YZ85LW
10	河合華翔菜	Mitona KAWAI	京都府	16	STORY RACING with ベイシストオート	GASGAS	MC85
11	佐々木夢月	Meruna SASAKI	秋田県	18	Y's Racing with 東北トラス	Yamaha	YZ85LW
12	鈴村永愛	Toa SUZUMURA	石川県	22	バイカーズステーション金沢レーシング	Honda	CRF150R II
14	川上真花	Manaka KAWAKAMI	大阪府	17	YSP浜松 BOSS RACING	Yamaha	YZ85LW
15	石塚皐月	Satsuki ISHIZUKA	千葉県	17	Bad Bull	Kawasaki	KX85L
16	鈴木姫菜乃	Hinano SUZUKI	新潟県	21	TEAM・M1・RACING&ももかん Moty's	Yamaha	YZ85LW
17	松室彩花	Ayaka MATSUMURO	愛知県	26	98%RACING	Yamaha	YZ85LW
20	松永朋子	Tomoko MATSUNAGA	大阪府	17	tm&mm	Honda	CRF150R II
21	矢木杏奈	Anna YAGI	兵庫県	11	Team Yamamoto	Husqvarna	TC85
22	壬生かりん	Karin MIBU	高知県	14	スパークレーシング&レンタルの葵重機	Yamaha	YZ85LW
33	本田七海	Nanami HONDA	大阪府	28	TEAM KOH-Z	Yamaha	YZ85LW
40	竹内真菜	Mana TAKEUCHI	広島県	12		Yamaha	YZ85

■エントリー台数 合計20台

Paint Team ペイントイズム

2026年度 ペイントサポートライダー ~いつも沢山の声援ありがとうございます~

IA2

#86 臺 琉斗

LMX

#1 川井麻央 #7 木村綾希

#2 川上真花 #9 ペレーラ瞳美

☆ 高原 央

JMX

#12 高原琉生

東北MX NB

#100 佐々木良一

スーパーモト

51プロクラス

#1 小原堅斗

#01 鈴木優那

HOH
since 1970

広島オートバイ販売

HOH
since 1970



祇園店/安佐南区



出汐店/南区



観音店/西区

HOH
SINCE 1970



高陽店/安佐北区



五日市店/佐伯区

HONDA
SUZUKI
YAMAHA
Kawasaki
正規取扱店

広島市内に
5店舗

新車・中古車
展示台数
県下No.1

国家整備士
25名以上
在籍

レンタル
バイク
30台以上

私たちは全日本モトクロス選手権を応援しています



和食亭



- 仕出し
- 各種弁当
- 御土産 鮓折
- 大小宴会 予約承ります

世羅郡世羅町西神崎876-1
電話 (0847) 22-3960番

ENTRY LIST

CHILD CROSS 小学3年生以下クラス

●ゼッケン色分け／白地に赤文字

決勝スタート28日／12:40 8分+1周

ゼッケン	氏名	Name	出身地	年齢	所属チーム名	メーカー	マシン
CX-A (国内メーカー車両)							
3	星野 颯	Hayate HOSHINO	兵庫県	7	Team SBE	Suzuki	DR-Z50
4	平木 李奈	Rina HIRAKI	福岡県	9	TSK Racing	Suzuki	DRZ-50
217	三村 唯織	Iori MIMURA	岡山県	6	IMC.BIKE with みむらさんち。	Suzuki	DR-Z50
241	鈴木 歩睦	Ayumu SUZUKI	福岡県	10	★MOTION RACING★	Honda	CRF50F

■エントリー台数 合計4台

2st 125cc

●ゼッケン色分け／赤地に白文字

決勝スタート27日／16:30～ 10分+1周

ゼッケン	氏名	Name	出身地	年齢	所属チーム名	メーカー	マシン
14	川上 真花	Manaka KAWAKAMI	大阪府	17	YSP浜松 BOSS RACING	Yamaha	YZ125
15	浅井 大翔	Hiroto ASAI	京都府	15	YSP浜松 BOSS RACING	Yamaha	YZ125
26	中村 泰介	Taisuke NAKAMURA	埼玉県	47	RT MIKURA	Yamaha	YZ125
32	森川 琢望	Takumi MORIKAWA	広島県	21	COOPERS with BAMFY	Yamaha	YZ125
36	太田 結馬	Yuma OTA	大阪府	15	ガレージクローバーレーシングサービス	Yamaha	YZ125
41	酒井 一馬	Kazuma SAKAI	愛知県	34	4649ikejet spirit of MAZDA	Yamaha	YZ125
49	岩本 英樹	Hideki IWAMOTO	鳥取県	54	Team Inoue	Kawasaki	KX125
50	佐々木 祐	Tasuku SASAKI	愛媛県	46	四志騎風団	Yamaha	YZ125
58	加藤木 桂	Katsura KATO GI	茨城県	71	TEAM-M1-RACING	Yamaha	YZ125
99	小松原 弘	Hiromu KOMATSUBARA	山口県	36	中国MX重金属倶楽部	Yamaha	YZ125
122	濱田 朋宏	Tomohiro HAMADA	愛媛県	50		Yamaha	YZ125
126	杉野 蒼悟	Sogo SUGINO	広島県	15	SP忠男広島RT	Yamaha	YZ125
130	中川 心	Shin NAKAGAWA	香川県	15	蜻蛉レーシング	Yamaha	YZ125
200	幸崎 日出男	Hideo KOZAKI	高知県	53	パワーレーシング	Kawasaki	KX112
919	松岡 玲也	Reiya MATSUOKA	広島県	20	SP忠男広島	Yamaha	YZ125

■エントリー台数 合計15台



モトクロス・オブ・ネイションズ

日本代表 TEAM JAPAN を応援しよう!

TEAM JAPAN 応援Tシャツ販売中!

2026年フランス大会 日本代表派遣予定!

利益(制作販売経費を除く)はすべて、日本代表の活動費になります!

¥3,000 (税込)



お買い求めは
コチラ!

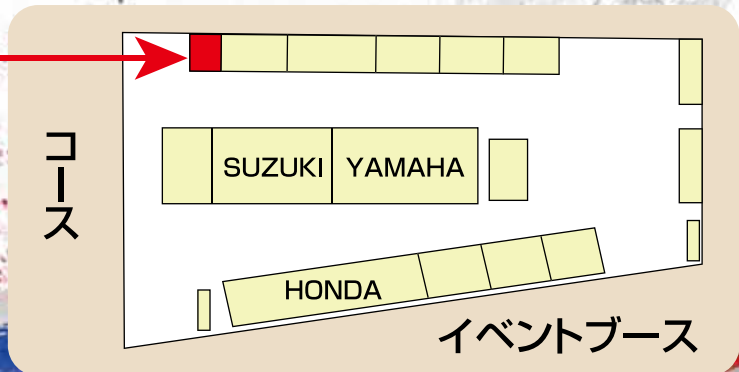

祝 全日本モトクロス選手

(株)ライダーズショップ広島

本店／広島市中区広瀬北町8-11
TEL.082-291-2761

緑井店／広島市安佐南区緑井6-4-9
TEL.082-870-7112



広島市中区昭和町11-14
TEL.082-241-1550 FAX.241-1690
<http://www.sptadao.jp/>

がんばれ!! Team SAKURAI (株)桜井サイクルセンター

焼山店／呉市焼山中央2-9-16
TEL.0823-33-6009
FAX.0823-33-0286

熊野店／安芸郡熊野町出来庭4-14-8
TEL.082-855-2333
FAX.082-855-3112

<http://www.sakurai-cc.com>

ホンダウイング大竹

大竹市油見3-12-16
TEL.0827-53-5608

[instagram.com/wingotake__0506](https://www.instagram.com/wingotake__0506)



バイク買取 アールエス福山

買取専門
フリーダイヤル **0120-002-819**

有限会社アール・エス福山
〒720-0836 福山市瀬戸町長和522-1
TEL.084-959-5819 FAX.084-944-3300

e-mail: info@rs-fukuyama.co.jp
URL: <http://www.rs-fukuyama.co.jp>

(株)バイクピット東広島

東広島市西条町寺家6713-1
TEL.082-422-6060
FAX.082-422-1641

<https://bike-pit.jp>

ヤマハオフロードコンペティションモデル正規取扱店

権／中国大会 ショップ協賛一覧

(順不同)

がんばれ!! Team *SBE*

SBS 福山

福山市引野町4-8-17 TEL.084-943-0300

Facebook: SBS福山

e-mail: sbs-f@sa3.gyao.ne.jp

IA-2 #52 福村 鎌

IBop #88 中山威知郎
#92 小林 浩
#94 上堂 蘭雅巳

JX #22 開地 隼敏

CX #3 星野 颯

 **SUZUKI**



(有)バイクシティ 若木

山口県岩国市尾津町2丁目21-43
TEL.0827-31-1166 FAX.32-6135

<https://www.bc-wakaki.com>

すべての競技者&スタッフを応援しています

SEIFU
西風モーターズ

<http://seifu-motors.com>

広島市安佐南区大塚西4丁目4-18
TEL.082(299)5819

西風モーターズ





OFF WE GO

KYB

by **Technical Touch**

Scan to watch "Ground Hook concept"



カヤバモーターサイクルサスペンション株式会社はオートバイ好きな仲間を募集しています。
詳細：<https://kms.kyb.co.jp/recruit/index.html>



Ready 4 Anything

どこまでも気の向くままに駆け抜ける



DR-Z 400S



チャンピオンイエローNo.2 /ソリッドスペシャルホワイトNo.2 (C1C)



ソリッドアイアングレー (YUD)

DR-Z400Sについて
詳しくはこちら



■車体色は印刷のため、実物とは異なる場合があります。■仕様および装備は予告なく変更する場合があります。■掲載写真には、合成または特別に許可を得て撮影したものが含まれます。

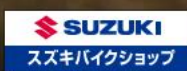

ホームページで販売店をご確認ください。



スズキの二輪新車（競技用車両・電動アシスト自転車は除く）には、2年保証が適用されます。



スズキでは廃棄二輪車のリサイクルを推進しています。リサイクルマークがついていない車両であっても、廃棄時にリサイクル料金の負担はありません。※廃棄二輪取扱店に車両をお持ちの場合、収集・運搬費用が別途必要となります。詳しくは、廃棄二輪取扱店にお問合せください。

お問い合わせ、ご相談はお近くのスズキ販売店、または下記お客様相談室まで。
スズキ株式会社 お客様相談室 ☎0120-402-253 | 受付 | 9:00-18:00 | 時間 | 10:00-17:00
○弊社お客様相談室におけるお客様の個人情報の取り扱いについては、スズキ株式会社ホームページにて掲載しておりますのでご覧ください。 <https://www.suzuki.co.jp>



CRF

250L/250RALLY



Photo: CRF250 RALLY



Pro Honda オイル&ケミカル

Honda純正オイル&ケミカル「Pro Honda」
環境への配慮とHonda二輪車のエンジン性能を
最大限に引き出す最適なバランスの両立を目指し
開発されたエンジンオイルをはじめ、Honda
二輪車のメンテナンスに適したオイル・ケミカル
をラインアップ。



詳細はPro Honda公式webサイトをご覧ください。▶

